O Tribunal Superior de Justiça Eleitoral, Por Unanimidade de Votos, Considerou Validas as Eleições no Estado de Pernambuco

16 PAGINAS 100 REIS

Diario Carioca

Fundador : J. E. DE MACEDO SOARES

16 PAGINAS 100 REIS

Praça Tiradentes N.° 77 | Rio de Janeiro, Quarta-feira, 13 de Março de 1935 | Anno VIII — Numero 2.035

Bibliotheca Nacional
Av. Rio Branco, 219

Em Telegramma ao Ministro da Guerra o Sr. Sylvestre Góes Monteiro Desmente Que Tenha Alvejado Seu Irmão Edgard

A Oratoria Tonitroante do Interventor Barata

FALANDO A'S JOVENS ALUMNAS DA ESCOLA NORMAL DE BELEM, O MAJOR PRONUNCIOU UM DOS SEUS FAMOSOS E DESATINADOS DISCUROS

"A minha vontade é dar-lhes um castigo energico. Sou muito severo — infelizmente tenho tido muita calma". — Diz o bravo militar referindo-se aos seus adversarios. "Elles que se mettam commigo. Sou violento! Bandidos!"

Major Magalhães Barata

Decididamente, o major Magalhães Barata merece receber uma laurea equivalente ao premio Nobel, num torneio internacional de alucinação e de rhetorica subversiva. Seus discursos politicos são sempre peças rebarbativas, onde as ameaças e os ataques aos adversarios fuzilam com o crepitar de uma metralhadora. Nenhum outro interventor no Brasil, nestes longos quatro annos e meio de regime discricionario, conseguiu siquer approximar-se da linguagem fuzilante do terrifico cabo de guerra.

O bravo major Barata fulmina os seus adversarios com as palavras e os actos, tendo ainda o segredo de transformar as peiores violencias em episodios de opera-buffa, conforme aconteveu com o rocambolesco sequestro do deputado Genaro Ponte de Souza.

Ultimamente, porém, o interventor paráense vinha permanecendo em attitude discreta, não se sabendo a que attribuir seu silencio, durante todo um longo mez. E' que, além de amar a violencia, os actos de força e todas as modalidades de oppressão, o major Barata tambem adora a publicidade. Por isso, pratica desatinos e assume de publico a responsabilidade dos mesmos, pelo simples prazer sportivo de escandalizar a opinião publica e de permanecer voluptuosamente no cartaz do noticiario sensacionalista.

De facto, a penumbra causa incommodos e exquisitas impaciencias no espirito do major, que não póde de maneira nenhuma permanecer esquecido. Por isso mesmo, elle inventa pretextos os mais diversos para sair da obscuridade, atacando seus inimigos politicos com uma furia de pagé de tribu antropophagica...

Ha dias, por exemplo, falando ás alumnas da Escola Normal de

(Continua na 14ª pag.)

Consideradas Validas as Eleições de Pernambuco

APESAR DO PARECER CONTRARIO DO PROCURADOR GERAL DA JUSTIÇA ELEITORAL, O PLEITO PERNAMBUCANO FOI JULGADO REGULAR POR UNANIMIDADE DE VOTOS

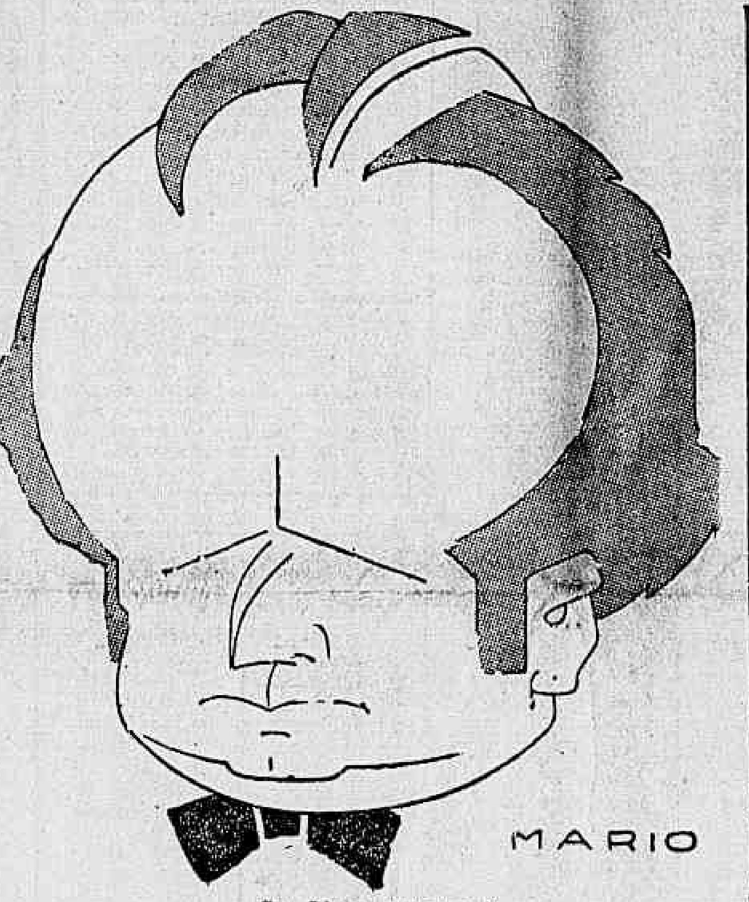

Sr. Lima Cavalcanti

Em sessão extraorfdinaria hontem realizada no Tribunal Superior de Justiça Eleitoral, foi apreciado o processo relativo ás eleições realizadas em Pernambuco em outubro de 1934.

Grande foi o interesse despertado por esse julgamento, em virtude de sobre elle já se haver manifestado o prof. Sampaio Doria, procurador geral da Justiça Eleitoral, que em longo parecer, concluia por pedir a annullação do pleito em toda a região, sob o fundamento de que não houve fiscalização das eleições, por parte dos partidos interessados.

O relator, desembargador Collares Moreira, entretanto, divergindo radicalmente do Procurador Geral, no seu parecer, conclue por votar pela validade de todas as eleições verificadas em Pernambuco, uma vez que ellas se realizaram com absoluta regularidade.

Após a leitura do relatorio feita pelo desembargador Collares Moreira, usou para palavra o prof. Mauricio Medeiros, que susten-

(Continua na 14ª pag.)

A luta no Chaco

A BOLIVIA SO' ACEITA SOLUÇÕES QUE ESTEJAM DENTRO DO AMBITO DA LIGA DAS NAÇÕES

GENEBRA, 12 (U. P.) — O delegado da Bolivia, sr. Costa Durels, informou ao representante francez, sr. Massigli, que o governo do seu paiz insiste no cumprimento das recommendações da Liga das Nações, a respeito da questão do Chaco, não podendo aceitar solução para esta ultima, fóra do ambito da entidade genebrina.

Ultimas Novidades do Sector Alagoano

SERA' HOJE REQUERIDA UMA ORDEM DE HABEAS-CORPUS EM FAVOR DO SR. SYLVESTRE GO'ES MONTEIRO — A SITUAÇÃO DA CANDIDATURA OSMAN LOUREIRO

Telegramma recebido pelo general Góes Monteiro — Solicitada ao presidente da Republica a abertura de um inquerito presidido por um magistrado federal

Sr. Vicente Ráo, ministro da Justiça, á cuja disposição está preso o sr. Sylvestre Góes

O DIARIO CARIOCA teve opportunidade de tratar largamente do caso alagoano, que entrou na sua phase aguda, com a viagem do sr. Sylvestre Góes Monteiro a Maceió.

Segundo noticiámos, corria sério perigo a candidatura do sr. Osman Loureiro, que deveria ser queimada, em seguida á violenta offensiva desencadeada por aquelle seu bellicoso competidor, segundo colhemos em rodas politicas alagoanas.

Dessa confusão, surgiria a necessidade da pacificação immediata, impondo-se a todos a escolha de um terceiro candidato, que é como sempre terminam as soluções pacificadoras...

Mas os acontecimentos nem sempre podem ser controlados pela vontade dos homens. Foi isso justamente o que succedeu na terra do sururú, onde a investida, em estilo descoberto, do sr. Sylvestre Góes Monteiro, contra o interventor, terminou em luta armada, morrendo um deputado estadual e saindo ferido, entre outros, o sr. Edgard Góes Monteiro. Seu estado de saúde, dado como lisongeiro nos primeiros dias, aggravou-se consideravelmente nas ultimas 48 horas, inspirando sérios cuidados.

Emquanto isso acontece, o sr. Sylvestre Góes Monteiro continúa recolhido ao quartel do 20º B. C., devendo ser conduzido preso para esta Capital. Já se affirma, todavia, que elle se recusa a embarcar, tendo hontem, na Camara, o deputado Negreiros Falcão declarado que vae requerer hoje ao Supremo Tribunal, uma ordem de "habeas-corpus", afim de que o mesmo seja posto immediatamente em liberdade.

Apesar de nada mais ter occorrido em Maceió depois dos tragicos acontecimentos da semana passada, a situação ainda

General Góes Monteiro

permanece confusa, não se sabendo se será mantida a candidatura do sr. Osman Loureiro.

Seus partidarios continuam a dizer, nesta Capital, que a elei-

(Continua na 14ª pag.)

Quem Está Com a Razão No Caso Amazonas?

O general Góes Monteiro affirma que é o Exercito

OS TERMOS DA MOÇÃO VOTADA PELA CONSTITUINTE DE MANA'OS — PERMANECEM CONFUSAS AS E INEXPLICADAS AS ORIGENS DO CONFLICTO DE TERÇA-FEIRA DE CARNAVAL

Na terça-feira gorda, muitos cordões e prestitos sairam á rua, por este vasto Brasil. Mas, em Natal, Fortaleza e Manáos, em vez de serpentinas e confetti, choveram balas, havendo sangrentos conflictos entre soldados de Policia e do Exercito, no ultimo dia do Carnaval.

No Rio Grande do Norte, como no Ceará, a tensão dos espiritos é grande e a situação politica torna-se cada vez mais complicada, em virtude de factos que estão no dominio publico.

Já o mesmo não acontece no Amazonas, onde o ambiente se vinha conservando calmo, nada fazendo prevêr a borrasca desencadeada.

O sr. Nelson de Mello foi mesmo um interventor exemplar, tendo-se conduzido, sob o aspecto politico, de maneira a conquistar as sympathias integraes da opinião nacional. Manteve, com um rigor e uma dignidade incomparaveis, uma attitude de verdadeiro magistrado, ficando estranho ás combinações dos partidos. Foi além: recusou o cargo de governador constitucional, que lhe offereceram os amazonenses, em appellos reiterados.

Governador Alvaro Maia

Deante de sua recusa, foi feita a escolha do sr. Alvaro Maia, cuja eleição se processou normalmente, pois o seu partido ba[illegible]s adversarios de fórma decisiva, fazendo os quatro deputados da chapa federal e a quasi totalidade da Constituinte estadual. Nessa situação, a victoria dos correligionarios do sr. Alvaro Maia não póde ser posta em duvida, razão pela qual o recente conflicto de Manáos causou geral surpresa.

Realmente, qual a explicação do tiroteio travado nas ruas de Manáos entre soldados da Policia e do Exercito?

A PALAVRA DO GENERAL GO'ES MONTEIRO

Falando hontem á imprensa, o general Góes Monteiro fez sobre os successos amazonenses as seguintes declarações:

— O caso carece de importancia. Houve, por parte dos deputados, uma attitude precipitada, consequente de boatos de rua. Dahi surgiu uma moção em termos considerados offensivos ás forças federaes.

Motivou isso, é claro, uma desintelligencia entre a Assembléa e a guarnição. Com a intervenção, porém, do coronel Otto Feio, que é um homem ponderado e equilibrado, tudo se resolveu.

Sciente dos factos, telegraphei

(Continua na 14ª pag.)

O Rio é uma fornalha!

Para supportar o formidavel calor, usem as finissimas

Roupas Feitas que **"A CAPITAL"** está vendendo aos seguintes preços baratissimos:

COSTUMES DE BRIM

Tussor Irlandez, legitimo . . .	118$
Branco "H. J." nacional . . .	155$
Linho listado, typo sport . .	165$
Linho pardo, em Jaquetão . . .	175$
Finissimo linho, pardo, modelo sport	215$
Finissimo linho, cambraia . . .	255$
Puro linho, esponja extra .	275$

Vejam as grandes vitrines e examinem a perfeita confecção!

"A CAPITAL"

mantém estes preços para vendas a vista ou A CREDITO com direito aos SORTEIOS DE QUITAÇÃO DE DEBITOS.

As Relações Anglo-Sovieticas

FOI ANNUNCIADA A VISITA DE LORD DO SELLO PRIVADO A' RUSSIA

Litvinoff

MOSCOU, 12 (A. B.) — O commissrio das Relações Exteriores, sr. Litvinoff, declarou aos representantes da imprensa que o governo sovietico foi officialmente informado pelo governo britannico da proxima visita a Moscou do Lord do Sello Privado, sr. Athony Eden.

Em resposta o governo sovietico fez saber, em Londres, por intermedio de seu embaixador, sr. Maiski, que lhe será muito grata a visita do sr. Eden. A data da realização dessa viagem não foi, entretanto, fixada ainda.

Largue-me, que o meu mal é... fome

COMO UM INTERNADO NO H. P. S. NARRA SUA DESDITA

Hontem, quando, na sala de imprensa da Assistencia, a reportagem preparava suas notas, surgiu um individuo, que, vestindo o uniforme de internado no H. P. S., foi dizendo aos reporteres:

— Pelo amor de Deus... Dêem um geito para que eu me va embora, pois do contrario, morrerei de fome.

Alguem, admirado, perguntou

— Mas, que ha contigo?

— Fui baleado num conflicto, que se verificou, domingo, no Mangue. Attingido no supercilio direito, fui removido para a Assistencia. Como meu estado não apresentasse gravidade, fui mandado ficar em observação no H. P. S.

Calculem os senhores que desde ante-hontem, pela manhã, não vejo nem sombra de comida.

Mal eram ditas estas ultimas palavras e o "homemzinho" saia pelo corredor em direcção á porta da rua.

Um funccionario da casa, que tentou detel-o, ouviu este protesto:

— Largue-me. Não estou mais doente, hoje o meu mal é... fome.

Como o ferido falasse sempre em altas vozes, todos os presentes tomaram conhecimento do facto e foram de opinião que dessem alta ao ex-enfermo.

Pouco depois, Sebastião Bento da Silva, operario, de 44 annos, a quem queriam obrigar a ter idiosynchrasia por alimentos, sentava-se em um botequim proximo ao H. P. S. e mandava "descer" uma lauta refeição.

Retemperadas as forças, partiu para a rua Quatro n. 59, sua residencia.

Que dirá de tudo isto, o sr. Gastão Guimarães?

De Engraxate no Principado de Galles a Primeiro Ministro do Imperio Britannico

LLOYD GEORGE TER-SE-IA TORNADO O MAIOR HOMEM DO VASTO E TRADICIONAL IMPERIO BRITANNICO SE HOUVESSE, DEPOIS DA CONFLAGRAÇÃO UNIVERSAL, ABANDONADO A VIDA POLITICA

Um "New Deal" Muito Mais Radical do Que o de Roosevelt Para Revolucionar a Politica Economica e Social da Gran-Bretanha

Lloyd George

LONDRES, Março (Especial para o DIARIO CARIOCA) — Lloyd George ganhou a guerra para a Grã-Bretanha. Foi elle quem impoz, no momento decisivo, as medidas realistas que a tradição ainda não approvava. Era sua, a idéa da mobilização em massa de homens, elementos de opinião indispensaveis para vencer a guerra tenebrosa que agitava o universo em peso.

Lloyd George agiu na velha Albion como Clemenceau na heroica França. Entretanto o Tigre não voltou a politica. Fez mais ainda. Muito a contra gosto autorizou a publicação de memorias em que atacou Foch e denunciou a incapacidade geral dos militares.

Lloyd George continuou na politica activa e foi baqueando de derrota em derrota com o seu partido Liberal já reduzido a uma fracção insignificante entre os trabalhistas e conservadores.

Nas altas rodas da sizuda politica ingleza falou-se com insistencia que Lloyd George teria se tornado o maior homem da época no grande imperio insular se, depois da conflagração universal, abandonasse a vida publica.

Actualmente, Lloyd George não póde estar tranquillo. O seu dynamismo foi, sem duvida, o melhor alliado do seu talento na trajectoria fabulosa de engraxate em Galles e primeiro ministro. As suas memorias eram umas das mais interessantes e mais legiveis dos documentos da guerra de 1914.

Lloyd George fala sem diapasão, nas suas "Memorias", por exemplo, fica absolvido pelo sacrificio desnecessario de 400.000 homens em Paeschandaele, immolados á sua vaidade".

Agora se propõe a revolucionar a politica economica e social do velho e tradicional Imperio britannico com um "New Deal", muito mais radical do que aquelle que Roosevelt poz em pratica na America do Norte. Parece, no entanto, que a sua idéa fôra destruir, desse modo, os quadros dos partidos politicos em cheque e agrupar a opinião publica segundo as suas idéas no que se diz a problemas economicos, fundamentaes. E' certo que o seu "New Deal" nada tem de orthodoxo. Pelo seu plano, entregaria ao Estado o controle effectivo do circulante e do credito pela nacionalização do Banco da Inglaterra que, de uma instituição particular, passaria a ser um Banco Central do Estado. O seu plano de obras publicas assemelha-se muito ao de Roosevelt. Para essa modificação radical no tradicionalismo britannico não terá grande importancia a preoccupação de equilibrar orçamentos por ser idéa antiquada e contraria ao bem estar da collectividade que vem ou do "Brain Trust" de Washington ou se alimentou na mesma fonte: a escola de despesas sem limites de Maynard Kaynes.

Doenças ano-rectaes
Dr. Lauro Borges
Tratamento das hemorrhoidas sem operações e sem dôr
RODRIGO SILVA, 14-3.º
2-1250

DR. JOSÉ DE ALBUQUERQUE
CLINICA ANDROLOGICA
Affecções venereas e não venereas dos orgãos sexuaes do homem. Perturbações funccionaes da sexualidade masculina. Diagnostico causal e tratamento da
IMPOTENCIA EM MOÇO
RUA 7 SETEMBRO, 207 De 1 ás 6 horas

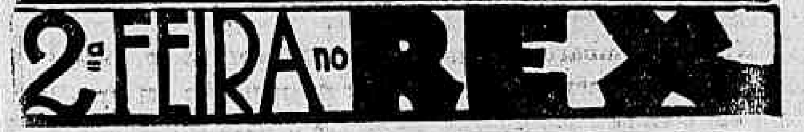

Touring Club do Brasil

A ULTIMA REUNIÃO DA DIRECTORIA DESSA INSTITUIÇÃO

Sob a presidencia do sr. P. B. de Cerqueira Lima, presidente em exercicio, o Touring Club do Brasil reuniu segunda-feira a sua directoria, para tratar de diversos assumptos de importancia concernentes ás suas actividades.

Pela primeira vez compareceu a uma dessas sessões, o sr. Adriano Vaz de Carvalho, recentemente convidado para director technico do Touring Club motivo pelo qual foi approvado um voto de congratulações, depois de varias referencias ás actividades que em prol do turismo já tem desenvolvido o novo director.

Foi debatida a questão da manutenção do imposto de garages falando a esse respeito os directores srs. Louis La Saigne e Harry Braunstein.

O sr. presidente declarou que o Touring Club do Brasil recebera da União Pan-Americana, de Washington, a communicação da criação do seu Departamento de Turismo, destinado a fomentar as suas actividades em beneficio do intercambio turistico entre os paizes da America, bem como um interessante questionario a respeito do nosso paiz, visando obter todos os dados de natureza turistica necessarios ao desempenho daquella incumbencia.

Foi approvado, convidar-se para directores technicos do Touring Club do Brasil, os srs. Manoel de Siqueira Cavalcanti e Americo de Almeida Guimarães, os quaes já tiveram opportunidade de prestar relevantes serviços á instituição, sob outra directoria.

Pelo sr. presidente, foi proposto que, como manifestação do maior apreço ao sr. embaixador Louis Hermite, pela sua brilhante conferencia recentemente realizada em Paris, sobre o nosso paiz, o Touring Club o fizesse e á sra. embaixatriz Hermitte, seus socios honorarios. Esta proposta foi unanimemente approvada, sob os applausos dos presentes.

Compareceram a esta reunião os srs. P. B. de Cerqueira Lima, presidente em exercicio, directores: dr. Pires Rebello, Harry Braunstein, Louis La Saigne, Adriano Vaz de Carvalho e Edgard Chagas Doria.

Publicações

Está em circulação o Guia Levi, referente ao mez de março.

O presente numero publica os novos horarios da Estrada de Ferro Central do Brasil, da S. Paulo e Minas, da Viação Ferrea Rio Grande do Sul, da Cia. Paulista (Ramal de Agudos), da São Paulo-Railway (São Paulo-Santos), da Cia. Mogyana (Campinas-Amparo), da Sorocabana (Santo Anastacio a Presidente Epitacio) e outras modificações havidas nas demais estradas de ferro do Brasil.

Ha tres mezes não recebem seus vencimentos os funccionarios contratados do M. da Justiça

Escrevem-nos:

"Illmo. sr. Director do DIARIO CARIOCA — Saudações. Li a noticia publicada nesse conceituado jornal, onde diz: "Um reizinho na Contabilidade do Ministerio da Educação" e "Os funccionarios da Inspectoria de Ensino Secundario não recebem ha dois mezes".

Permita-me V. S. que tambem faça a seguinte pergunta: Qual será o Rei do Ministerio da Justiça?

Pois, os contratados desse Ministerio não recebem ha tres mezes.

O sr. ministro deveria voltar as suas vistas para essa pobre gente, que muitos delles estão passando grandes privações. Se assim falo é porque estou soccorrendo funccionarios contratados desse Ministerio e se assim não fosse morreriam de fome.

Urge que o sr. ministro da Justiça mande effectuar o pagamento. — Reportador".

13ª Exposição de Canarios

SUA PROXIMA REALIZAÇÃO

A Sociedade Propagadora da Criação de Canarios, com séde á rua da Carioca n. 29, em sua ultima reunião de directoria deliberou dar plenos poderes ao seu thesoureiro sr. Raul Pinheiro, para organizar a proxima Exposição de 1935, sob as condições seguintes:

I — Esta Exposição é apenas para filhotes registrados, nascidos desde 1 de maio de 1934 ate 30 de abril de 1935, e reistrados na Sociedade, dentro de quatro mezes dos respectios nascimentos. II — As inscripções dos passaros registrados deverão ser feitas de 15 de maio, a 15 de junho de 1935. III — Os passaros serão apresentados e depositados na séde social na vespera do dia do julgamento das 8 ás 18 horas. A alimentação e cuidados serão prodigalizados pelo organizador. Ao expositor serão entregues um recibo do passaro depositado. IV — Os passaros serão expostos em gaiolas typo Exposição, cedidas gratuitamente pela Sociedade para tal fim. V — Para o julgamento, os passaros serão reunidos em quatro grupos :um de canarios e outro de canarias de cô̂res fortes; um de canarios e outro de canarias de côres fracas. VI — Em cada grupo, aos sete melhores exemplares em tamanho e plumagem, serão conferidos premios officiaes constantes de medalhas de prata dourada com brilhantes aos primeiros, medalhas de prata aos segundos, e medalhas de bronze aos restantes. VII — Ao criador melhor premiado em duas Exposições consecutivas será conferida definitivamente a Taça "Antonio Oliveira Cunha", instituida por este sr., e provisoriamente conferida ao sr. Fernando Lima na Exposição de 1934. VIII — Ao criador melhor premiado em duas Exposições consecutivas será conferida definitivamente a Taça "Raul Pinheiro" instituida pelo sr. Mimi Ferreira, e provisoriamente conferida ao sr. Fernando Lima na Exposição de 1934. IX — Os premios serão conferidos na vespera da Exposição por um jury a ser sorteado entre os antigos criadores não concurrentes a ella srs. Antonio Joaquim Banario, Domingos Buccos, dr. José Moreira da Silva Santos, Eduardo de Souza Loureiro, Francisco Mendes de Castro e Guido Lugarini. X — O expositor não marcando preço do passaro no catalogo, terá de o retirar no dia seguinte ao da inauguração. No catalogo serão marcados os preços estipulados pelos proprietarios dos passaros. XI — O expositor concorrerá com 2$100 por cada filhote para impresso, registro e inscripção, além de 20 °|° nos passaros que vender seja qual fôr o seu valor. O proprietario ou comprador de passaros premiado poderá obter pela taxa de 5$000 o respectivo diploma.

As divisões navaes não partirão

UMA NOTICIA SEM FUNDAMENTO

Falando aos jornalistas acreditados junto ao seu ministerio, o almirante Protogenes Guimarães contestou a noticia da proxima partida de duas divisões navaes para o sul e para o norte, que foi vehiculada hontem por um vespertino:

— E' absolutamente infundada a noticia e só pode servir para causar inquietações. Os navios da esquadra continuam no porto, sem que haja ordem alguma nesse sentido, disse s. ex.

Livros Novos

"CHRONICAS E ENSINAMENTOS MEDICOS"

O dr. Oscar Fontenelle acaba de lançar mais um trabalho de sua autoria intitulado "Chronicas e Ensinamentos Medicos", que vem augmentar a série de publicações com que elle tem enriquecido, nesses ultimos tempos, as letras medicas brasileiras.

Ao novo livro desse illustre professor da Faculdade de Medicina está, certamente, reservado o mesmo exito de "Palestras e Conselhos Medicos", que publicou ha tempos.

O segredo do successo dos livros do dr. Oscar Fontenelle reside, sem duvida, no elogiavel objectivo que elle teve em darlhes um cunho eminentemente pratico. Não houvesse outras, essa só qualidade bastaria para tornar os trabalhos daquelle conceituado clinico recommendaveis não só aos medicos, que nelle encontram preciosos dados para ampliação dos seus conhecimentos nos differentes departamentos da sciencia medica, mas tambem aos leigos que em tal fonte poderão colher valiosos ensinamentos para a vida pratica

O presente trabalho do professor Fontenelle está contido em mais de duzentas paginas em que o autor não se esqueceu de fixar ao lado de capitulos de interesse puramente scientifico, questões medico-sociaes de palpitante opportunidade, como sejam: "Limitação da Natalidade", "O Alcoolismo", "Culpas e Crimes do Medico", etc.

E' este, emfim, um livro que merece ser conhecido e que será folheado com prazer pelos estudiosos do assumpto.

Concurso para consul de 3ª classe

Acham-se abertas, no Ministerio das Relações Exteriores, desde 26 de fevereiro ultimo, pelo praso improrogavel de 90 dias, consecutivos, as inscripções ao concurso de provas para o cargo de Consul de terceira classe, a realizar-se em junho do anno em curso.

As informações, bem como os folhetos contendo o Regimento e programma, podem ser obtidos com o consul José Augusto Ribeiro, Secretario dos Concursos, diariamente das 12,30 ás 17 horas, no Palacio Itamaraty.

Muito pessimista!

OS JORNAES FRANCEZES NÃO GOSTARAM DO DISCURSO QUE O SR. FLANDIN PRONUNCIOU EM LYON

PARIS, 12 (A. B.) — O discurso que o primeiro ministro Flandin pronunciou domingo em Lyon, não encontrou approvação na maioria dos jornaes, seja da direita ou da esquerda, os quaes reprovam o exaggerado pessimismo do chefe do governo.

O "Echo de Paris", declarando que tal pessimismo é desaconselhavel para um homem que supporta o pesado fardo do governo, critica o sr. Flandin, por se referir ao problema do augmento da força do Exercito, unicamente em simples "e laconica sentença de logar-commum". Essa phrase, segundo o jornal, não é propria para despertar o enthusiasmo patriotico, ou esclarecer á nação franceza as razões porque está sendo chamado a fazer o tão grande sacrificio imposto pelo novo projecto do serviço militar.

Tal projecto, que extende o serviço obrigatorio, para dois annos, está sendo organizado pela "Liga Pacifista dos Veteranos da Guerra", cujo numero e influencias são pequenas.

Colhido por um automovel

O soldado do Exercito Aristides Marinho de Leme, solteiro, de 21 annos, hontem, na avenida do Mangue, foi colhido por um automovel, recebendo diversos ferimentos pelo corpo.

Soccorrido pela Assistencia, o infeliz militar, foi em seguida internado no Hospital de sua corporação.

Lyceu Nilo Peçanha

Com a presença do dr. Ruy Buarque, secretario do Interior, representando o commandante Ary Parreiras, interventor federal, e altas autoridades do Estado do Rio, e elementos de destaque social, realizou-se, domingo, á noite, no Lyceu de Humanidades "Nilo Peçanha", em Nictheroy, a collação de grão da primeira turma de bachareis que ali concluiu o curso. Foi paranympho da turma o deputado Cesar Tinoco, que foi secretario do Interior e Justiça na interventoria Plinio Casado, que criou o Lyceu.

Foi inaugurado o retrato do sr. Nilo Peçanha, no salão nobre do Lyceu, como homenagem da turma.

A viuva Nilo Peçanha e a senhorita Armenia Peçanha compareceram á solemnidade, que teve tambem a presença de familias e admiradores do pranteado estadista fluminense.

O director do Lyceu, professor Aldo Muylaert, abrindo a solemnidade e depois de proferir um conceituado mas breve discurso, convidou a sra. Nilo Peçanha a descobrir o retrato, o que foi feito sob palmas da assistencia.

Quer o orador da turma, quer o paranympho dr. Cesar Tinoco tiveram commovidas expressões em referencia ao senador Nilo Peçanha, cujos serviços ao Estado exaltaram.

O dr. Ruy Buarque, que encerrou a solemnidade, tambem teve opportunidade de prestar homenagem á memoria do extincto.

CLINICA DE VIAS URINARIAS
Dr. Samuel Kanitz
Membro da Sociedade de Urologia da Allemanha, ex-assistente dos professores Lichtenberg, Lewin, Joseph de Berlim e Haslinger de Vienna. Especialista em doenças dos Rins, Bexiga, Prostata, Urethra. Doenças de Senhoras, Diathermia, Ultra Violetas. Consultorio: 7 de Setembro, 42-Sob., das 13 ás 17 horas. Phone: 3-3531.

Completamente Dominada a Revolução da Grecia

O SR. ELEUTHERIO VENIZELOS, CHEFE SUPREMO DO MOVIMENTO, FUGIU PELO CRUZADOR "GEOGIOS AVEROFF" E REFUGIOU-SE NA ILHA DE CASSOS

O GENERAL PLASTIRAS FOI PRESO NA FRONTEIRA DA FRANÇA COM A ITALIA

Um communicado official annuncia que cessou por completo a resistencia dos rebeldes — Terá sido detida a sra. Venizelos?

Sr. Venizelos

ATHENAS, 12 (U. P.) — Um communicado official noticia que o fim da revolução deve ser attribuido á rapida dispersão e ao panico entre os rebeldes. O capitão engenheiro Liaris, commandante do "Psara" enviou um radio ao ministro da Marinha, sr. Dousmanis, informando que uma centena de officiaes rebeldes de Canea abandonou os destroyers "Psara", "Leon" e "Nireus" embarcando no "Averoff" com o sr. Venizellos. O governo se acha senhor da situação em Creta e em outras ilhas do Mar Egeu. A ordem foi restaurada em Creta. O governador-geral Apostokis, que os rebeldes aprisionaram, reassumiu as suas funcções.

O tenente-general Papoulas, chefe de todas as organizações venizellistas de combate, bem como o seu estado-maior, foram presos em uma casa situada nos suburbios de Athenas.

VENIZELOS FUGIU PELO "GEOGIOS AVEROFF"

ATHENAS, 12 (U. P.) — Informações aqui recebidas dizem que o chefe do movimento revolucionario, sr. Venizelos, fugiu de Creta no cruzador-couraçado "Geogios Averoff".

E CHEGOU A CASSOS

ATHENAS, 12 (U. P.) — O sr. Eleutherios Venizelos, considerado o principal responsavel pelo movimento revolucionario grego, desembarcou na ilha de Cassos, possessão italiana.

DERROTADOS OS REVOLUCIONARIOS GREGOS — A ITALIA NÃO QUER MAIS COMPLICAÇÕES...

ROMA, 12 (U. P.) — Um porta-voz do Ministerio dos Negocios Estrangeiros declarou aos representantes da imprensa, que o sr. Eleutherios Venizelos será convidado, possivelmente, a abandonar a ilha italiana, onde se refugiou, dentro do mais curto praso possivel, em virtude de se achar compromettido na ultima revolução grega.

PRESO O GENERAL PLASTIRAS

PARIS, 12 (A. B.) — Telegrammas procedentes de Nice informam que os funccionarios da policia franceza na fronteira com a Italia, detiveram o general Plastiras, do Exercito grego, que se achava envolvido no movimento revolucionario e depois de tentar inutilmente chegar ao seu paiz, passando pela Italia, procurava regressar a Cannes, onde se encontrava por occasião do inicio da revolução.

A detenção de Plastiras foi determinada pelo facto de haver usado um nome falso para atravessar a fronteira.

RENDEU-SE O "HELLI"

ATHENAS, 12 (A. B.) — O cruzador "Helli" que fazia parte das forças navaes dos rebeldes e hontem se rendeu ás do governo, chegou, pela madrugada de hoje, ao porto de Salonica, com toda sua antiga tripulação a ferros.

MIL E OITOCENTOS CRETENSES PRESOS!

ATHENAS, 12 (U. P.) — Informações chegadas de Cavalas noticiam que entre os rebeldes alí capturados, figuram mil e oitocentos cretenses.

CESSOU POR COMPLETO A RESISTENCIA DOS REBELDES

ATHENAS, 12 (A. B.) — Um communicado official distribuido hoje pelo governo annuncia que cessou por completo a resistencia das forças rebeldes, procedendo-se, agora, á prisão dos principaes culpados.

PRESOS O GENERAL KAMENOS E OUTROS OFFICIAES

SOFIA, 12 — (A. B.) — Todo o Estado Maior das forças revolucionarias gregas na Thracia e na Macedonia, tendo a frente o general Kamenos, que hontem se entregou ás autoridades bulgaras, foi internado no posto de Magaza, proximidades da fronteira grego-bulgaro.

Ao entregar-se, o general Kamenos se achava acompanhado de dois coroneis, quatro tenentes coroneis, seis capitães e seis tenentes, além do governo da Thracia grega, alguns funccionarios civis e varios sub-officiaes. Foram todos immediatamente desarmados e conduzidos para o interior do paiz.

Ao sul de Nevrokop, entregaram-se tambem ás autoridades bulgaras um commandante, um capitão e um funccionario civil.

DESERTOU A MAIORIA DOS CHEFES REBELDES

ATHENAS, 12 — (United Press) — A maioria dos chefes revolucionarios fugiu para a Bulgaria e a Turquia, servindo-se da estrada de ferro O sr. Venizelos mantem o cruzador-couraçado "Georgios Averoff", no porto de Canes, em Creta, afim de nelle, escapar, se necessario.

SERÃO ABRIGADOS NA BULGARIA

SOFIA, 12 — United Press) — O primeiro ministro Zlatoff, declarou aos jornalistas que o general Camenos, e outros chefes revolucionarios gregos, serão internados na Bulgaria central, não havendo a intenção de entregal-os ao governo de Aahenas.

SÃO EXAGGERADAS AS CIFRAS

A legação da Grecia em Berlim desmente que hajam morrido 3.000 soldados na revolução

BERLIM, 12 — (A. B.) — A legação da Grecia nesta capital desautorisa categoricamente as noticias divulgadas no estrangeiro e segundo as quaes se elevria a mais de 3.000 o numero de mortos até agora registrados nas lutas entre as forças governamentaes e os rebeldes venizellistas.

Segundo a mesma legação, carece de qualquer fundamento a noticia de que seis submarinos e vinte navios gregos, que transportavam valioso carregamento de viveres, carvão e abundante material de guerra, se tenham passado para ah forças rebeldes.

General Condilis

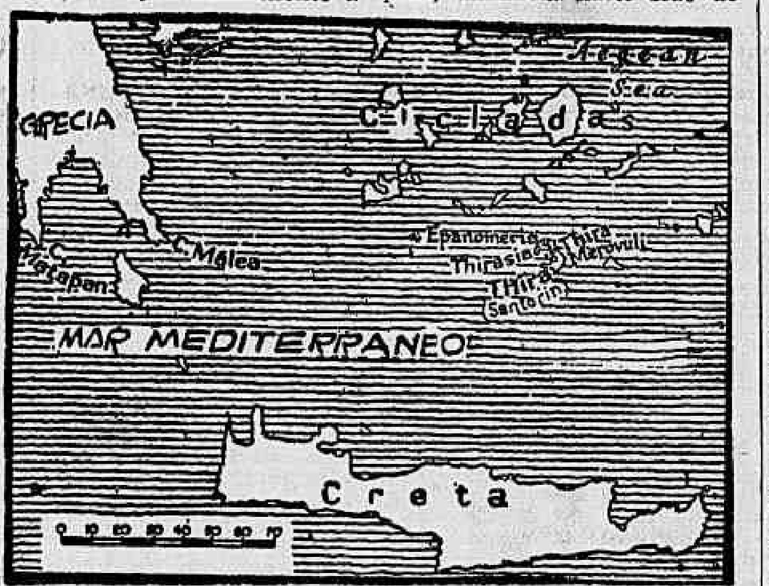

Mappa indicando a posição da Ilha de Créta

DETIDA A SRA. VENIZELOS?

ATHENAS, 12 — (A. B.) — O jornal "Akropolis", desta capital, annuncia haver sido detida hontem, um abastado commerciante de tabacos grego-americano de nome Stephanes, sobre o qual pesa a accusação de haver auxiliado financeiramente aos rebeldes.

O mesmo jornal annuncia, tambem, sob grandes reservas, a prisão da esposa do sr. Venizelos, chefe do movimento revolucionario.

VIRTUALMENTE TERMINADA A REVOLUÇÃO

ATHENAS, 12 — (A. B.) — O general Kondylis, ministro da Guerra e commandante em chefe das forças governamentaes em operações contra os rebeldes, chegou durante a noite, á cidade de Kavalla, de onde pretende regressar a esta capital por via aerea.

Em geral, as operações militares contra as forças rebeldes podem se dadas por terminadas, embora continuem ainda em vigor algumas medidas de caracter local tendentes a restabelecer definitivamente a ordem.

O SR. VENIZELOS DESOLADO COM A DERROTA

O antigo politico declarou que abandonará a politica

PARIS, 12 (U. P.). — Informa o "Paris-Soir" que a senhora Titayna avistou-se com o sr. Venizelos na ponte de commando do cruzador couraçado "Georgios Averoff", pouco antes deste ultimo deixar o porto de Cassos, sendo que o velho chefe politico, com os olhos cheios de lagrimas, declarou que "abandonava para sempre a politica, jamais tencionando regressar á Grecia. E accrescentou: "Assegure-lhe que a revolução era justa, mas não a desejei. Em toda a minha vida, tenho desejado cordialmente a união da Creta com a Grecia".

O sr. Venizelos deu a entender que possivelmente se exilará em solo francez.

Não confundam

BANAVITA

com as bananadas communs

BANAVITA

é um super-creme de bananas, rico em vitaminas A. B. C., contendo: BANANA - LEITE - GUARANÁ' e ASSUCAR, scientificamente dosado, livre de toda acidez. E' um doce alimento de alto poder nutritivo e grande digestibilidade Peça uma caixa ao seu fornecedor agora mesmo.

S/A. Fabrica Docevita

RUA BUENOS AIRES, 87

TEL. 23-4432

OURO Brilhantes Diamantes os melhores preços — Joalheria Paz, rua Uruguayana n.° 47 — Perto Rua Ouvidor.

Como medida de precaução...

E EMQUANTO NÃO SE RESOLVE O CONFLICTO COM A ABYSSINIA A ITALIA VAE MANDANDO SOLDADOS PARA AQUELA REGIÃO

NAPOLES, 12 (A. B.) — Continuam estacionarias as negociações para a solução do conflicto italo-abyssinio. O governo italiano continua, porém como medida de precaução a enviar contingentes de tropas para a Africa Oriental.

Segundo informações dignas de fé, se eleva a 15.000 o numero de soldados e officiaes de todas as armas já enviadas para a Somalia e para a Erythréa.

Cem mil mulheres em todas as armas!

COMO FOI COMMEMORADO O "DIA DA MULHER SOVIETICA"

MOSCOU, 12 (A. B.) — A União Sovietica treinará 100 mil mulheres em todas as armas, tal foi a resolução tomada no dia 8 de março "dia da mulher sovietica". As mulheres commemoraram esse dia e a imprensa russa elogiou-as, dizendo que unicamente na Russia o sexo feminino gosava de verdadeira liberdade e egualdade.

O orgão "Krasnaya Svesda", isto é, "A Bella Estrella", escreve a este respeito: — "A egualdade dos direitos das mulheres é especialmente caracterizada pelo facto de que ellas podem participar da defesa da patria. Perto de 100.000 mulheres pertencem á organização "Ossosviachim", milhares estudam em nossas academias de guerra e se preparam para os postos de engenheiros militares, pilotos, conductores de automoveis do exercito, e grande numero dellas commanda parte das tropas do Exercito Vermelho. Maria Michaleva, Maria Nesterenka, bem como Tamara Kasarinoff, commandam uma esquadra do exercito."

"Idéas de Kulak"...

POR TER SIDO ELEITA DELEGADA ELEITORA DO PARTIDO A ESPOSA FOI ESPANCADA PELO MARIDO

MOSCOU, 12 (A. B.) — Quando a camponeza Shirnova, recentemente regressou á casa certo dia, muito satisfeita por ter sido eleita delegada da fazenda colletciva de Inievoburask, no districto de Nover, ao invés das congratulações que ella esperava da parte de seu marido, encontrou este furioso com as noticias, chegando mesmo á bater em sua mulher. Em vista diso, o comité local do Partido decidiu levar o irado camponez perante a Côrte accusado de ter "idéas de Kulak".

HOJE

200 contos!

NA ESQUINA DA SORTE

Casa GUIMARÃES Ltda.

RUA OUVIDOR, 50 - ESQ. 1.° DE MARÇO - "A ESQUINA DA SORTE"

Tres sentenças de morte e prisão no total de duzentos e sessenta annos para uma só pessoa!

OS CASTIGOS PEDIDOS PELO PROMOTOR PARA O LEADER COMMUNISTA SCHULZE

HAMBURGO, 12 — (A. B.) — Tres sentenças de morte, uma para cada assassinio, além de penas de prisão num total de duzentos e sessenta annos, constituem o castigo pedido pelo promotor publico para o leader communista Schulze, que responde a processo por tres crimes de morte, participação em quinze outros e premeditação de mais cinco.

A sentença deverá ser pronunciada antes do fim da semana corrente.

Dr. Mauro de Freitas

A data de hoje assignala o transcurso do anniversario natalicio do dr. Mauro de Freitas, secretario de Legação e figura acatada da nossa alta sociedade.

O illustre anniversariante que exerce neste momento as funcções de official de gabinete do presidente da Republica possue, a par de qualidades de espirito excepcionaes, notaveis virtudes de coração que o tornam ainda mais digno da admiração e da estima de quantos o conhecem.

"Eis a igualdade attingida!"

AS MULHRES RUSSAS JA' PODERÃO "PAGAR COM O SANGUE AS ILLOGICAS THEORIAS INTELLECTUAES PROLETARIAS E JUDAICAS"

BERLIM, 12 (A. B.) — Commentando as noticias da militarização feminista que a Russia está levando a effeito, o "Der Aggriff" escreve

"Eis a egualdade attingida — Será permittido ás mulheres penetrar no fogo das metralhadoras e pagar com seu sangue, como carne para canhão, as illogicas theorias intellectuaes, proletarias e judaicas de que a Russia se fez pioneira, num desafio ao mundo civilizado!"

"Em visita de amizade"

DEPUTADOS FRANCEZES EM VISITA A LISBOA SERÃO RECEBIDOS PELO GENERAL CARMONA

General Carmona

LISBOA, 12 (A. B.) — Uma commissão de quinze deputados francezes chegou a Lisboa em "visita de amizade". Essa deputação será recebida pelo presidente da Republica, general Carmona, pelo primeiro ministro Salazar e pelos ministros do Exterior e do Commercio.

Offerta ao DIARIO CARIOCA

AS UVAS COM QUE SE FABRICA A CHAMPAGNE "PETERLONGO" DA CONCEITUADA FIRMA

Da conceituada firma Seraphim Ribeiro e Cia., recebemos alguns cachos de uvas Viniferas com que é fabricada a champagne "Peterlongo" — producto que honra a industria nacional.

Aquelles senhores mantêm, em caracter permanente, uma exposição na "Casa Carvalho", onde se poderá verificar a excellencia na fabricação daquella "champagne".

Gratos.

Contra os jogadores clandestinos!

NOS DIFFERENTES BAIRROS DA CAPITAL ALLEMÃ FORAM EFFECTUADAS VARIAS PRISÕES

BERLIM, 12 (A. B.) — Foi coroada de completo exito a acção de grande envergadura levada a effeito, nos ultimos dias, contra os jogadores clandestinos. Nos differentes bairros da capital allemã, foram descobertas, sómente hontem, oito casas de jogo, secretas e sustentadas por jogadores profissionaes em tabernas e apartamentos particulares. Em quasi todos esses antros, a policia conseguiu apprender numerosos baralhos e dados falsificados.

Para combater as doenças tropicaes

UM CURSO PARA ENGENHEIROS E MISSIONARIAS EM BERLIM

BERLIM, 12 (A. B.) — Na séde do Instituto Medico da Missão Christã para o Paizes Tropicaes, realiza-se presentemente um curso especial de quinze dias para engenheiros, missionarios e todas as pessoas que habitem ou exercem sua profissão em regiões tropicaes ou sub-tropicaes.

Esse curso visa instruir aquellas pessoas sobre as principaes doenças tropicaes e foi organizado por professores especialistas da Universidade de Tuebingen, que ensinarão aos interessados os principaes meios de combate a taes doenças.

Centro Academico "Oswaldo Cruz"

SUA NOVA DIRECTORIA

Em sessão extraordinaria de 16 do corrente do mez findo, especialmente convocada para esse fim, tomou posse a directoria eleita para dirigir os destinos deste Centro no anno social de 1935 que ficou constituida dos srs.:

Carlos Virgilio Savoy, presidente; Renato de Toledo, vice-presidente; Edgard Pinto de Souza, 1º secretario; Luiz Carlos de Borba, 2º secretario; Roberto Brandi, 1º thesoureiro; Thomaz Collet e Silva Filho, 2º thesoureiro; Aluizio Camará Silveira, 1º orador e Alvaro de Freitas Armbrust, 2º orador.

SO' PARA HOMENS

Comprem na fabrica o seu calçado. A differença de preço é formidavel. — 169, RUA SENADOR POMPEU, 169. (Esquina Visconde da Gavea)

JEAN PARKER e GEORGE RAFT em
ANNA MAY WONG
KENT TAYLOR
O MANDARIM DE LONDRES
(LIMEHOUSE BLUES)
A historia de um malfeitor romantico que vivia cada hora como se fosse a ultima da sua vida!
IMPROPRIA PARA CRIANÇAS
(C. de Censura Cinemat.)
HOJE NO GLORIA

O Julgamento do Coronel Newton Braga

O PROMOTOR APPELLOU DA SENTENÇA QUE ABSOLVEU ESSE OFFICIAL

Um flagrante do Conselho de Justiça, no dia do julgamento do Cel Newton Braga e Tte Prates

Por occasião do julgamento do coronel Newton Braga, commandante do 1º Regimento de Aviação e 1º tenente de administração Rodolpho Prater, servindo na Intendencia da Guerra, tivemos uma impressão realmente agradavel, por isso que o representante do Ministerio Publico, nas suas autorizadas razões, teceu os maiores elogios ás pessôas denunciadas, chegando mesmo a declarar que só pleiteava as respectivas condemnações em face de disposições rigidas da lei, mas, que, no emtanto, se conformaria com qualquer decisão que o Conselho de Sentença tomasse, dando, assim, a entender que uma vez absolvidos os accusados, a Promotoria se desinteressaria do processo.

SURPRESA GERAL

O promotor militar, ora em exercicio, na Auditoria do Departamento do Pessoal do Exercito, dr. Leonam Nobre, não se conformando, entretanto, com o veredictum do Conselho de Justiça, com surpresa geral, appellou hontem da sentença para o Egregio Supremo Tribunal Militar, que assim julgará afinal o processo do antigo navegador do "Jahu".

Quanto ao tenente Rodolpho Prates, cuja defesa esteve a cargo do advogado dr. Eugenio Carvalho do Nascimento, o promotor militar se conformou com a sentença de absolvição que, assim, passou em julgado.

Cuba em Situação Tragica

COMPLETAMENTE DESORGANIZADOS TODOS OS SERVIÇOS PUBLICOS E PARTICULARES

HAVANA, 12 — (A. B.) — Ha mais de quarenta annos não se regista em Cuba uma situação tão difficil como a actul. Todos os sdrviços publicos e particulares se encontram completamente desorganizados e o governo num esforço desesperado está lançando mão de todos os recursos para lutar contra a desordem e deter a marcha rapida do paiz para o anniquillamento. Desde hontem se acham suspensas todas as garantias constitucionaes e restabelecida a pena de morte, mesmo para crimes de caracter politico.

Foram convocadas para cooperar no restabelecimento da ordem todas as reservas da ilha. pois a parte do exercito que apoia o sr. Mendieta, presidente da Republica é insufficiente para deter a onda de anarchia que se alastra por todos os recantos do paiz, outr'ora rico e florescente.

ESCARAMUÇAS ENTRE AMOTINADOS E SOLDADOS DO EXERCITO

HAVANA, 12 — (A. B.) — Durante a ultima noite registaram-se em varios pontos da ilha, inclusive nesta capital renhidos combates entre grupos de extremistas e forças do Exercito. Estas conseguiram dominar, pelo menos momentaneamente a situação, mas desconhece-se ainda o numero de mortos que deve ser muito elevado.

PENA DE MORTE!

HAVANA, 12 — (United Press) — O gabinete cubano estabeleceu pena de morte para todos os actos de terrorismo e de prisão pela participação em greves de funccionarios publicos. Todos os implicados em casos semelhantes serão summariamente julgados.

Leader da Opposição Conservadora ao Governo Conservador de Mac-Donald

WINSTON CHURCHILL ABANDONOU O SEU PARTIDO PARA COMBATER A POLITICA ECONOMICA DE CHAMBERLAIN

Como aquelle politico britannico voltou ás suas antigas hostes

Winston Churchill

LONDRES, março (Especial para o DIARIO CARIOCA) — Winston Churchill é o leader da opposição conservadora ao governo nacional conservador que é presidido por Ramsay Mac Donald.

Winston Churchill tem talentos multiplos, e duma versatilidade assombrosa. A principio foi conservador, depois fez-se liberal quando rompeu com o seu partido iniciando violenta opposição á politica economica de Chamberlain. Em 1927 voltou as fileiras do seu antigo partido. Agora é conservador rebelde conduzindo a espada afiada do opposicionismo conservador contra certas ideas e orientações do gabinete presidido por Mac-Donald.

Churchill é um brilhante escriptor, sportista, militar, amigo de aventuras, lutou na Africa na guerra com os Boers, no front francez durante a conflagração de 1914 e, tambem, em Cuba.

Foi ministro do Commercio, do Interior e da Marinha antes de 1914. Durante a guerra teve destacada actuação como ministro de Munições e, depois, occupou successivamente as pastas da Guerra, de Aviação, das Colonias e da Fazenda.

A semanal do Syndicato dos Lojistas

OS ASSUMPTOS TRATADOS NA REUNIÃO

A directoria do Syndicato dos Lojistas, realizou hontem, á noite, mais uma de suas habituaes sessões semanaes, sob a presidencia do sr. H. Castro Araujo.

Lido o expediente, foi manifestado mais uma vez o sentimento do Syndicato pelo desapparecimento do sr. Horacio Picorelli, prestigioso leader dos empregados no commercio. O Syndicato dos Lojistas se fez representar nos funeraes do illustre extincto, pelo deputado França Filho, seu ex-presidente.

A seguir, a directoria tratou do recente decreto municipal sobre o trafego dos vehiculos de carga. Embora reconhecendo o direito dos trabalhadores em transportes terrestres ao dia de oito horas, direito esse que os lojistas sempre foram os primeiros a respeitar para todos os seus empregados, a directoria do Syndicato julga que se póde conciliar os interesses daquella nobre classe com os da população, especialmente no caso da entrega de mercadorias adquiridas nas lojas centraes. Com effeito, é commum ser feita uma compra ás ultimas horas de funccionamento, com a condição de ser o artigo entregue no mesmo dia, em bairros afastados. Como póde o commerciante satisfazer a esse legitimo desejo de seu freguez se o seu carro de entrega não póde trafegar depois das 17 horas? Assim, o Syndicato dos Lojistas julga necessaria uma medida que permitta aos carros fechados, exclusivamente usados para entrega de mercadorias aos particulares, trafegar pelo menos até ás 19 horas. Para que sejam respeitados os direitos dos empregados em transportes ás 8 horas de trabalho, poderia esse ser iniciado ás 8 ou ás 9 horas da manhã. Concedida que fosse, essa medida não prejudicaria aos trabalhadores em transportes, que teriam plenamente assegurados os seus direitos, e prestaria um consideravel serviço á população, óra ameaçada de perder uma de suas mais uteis prerogativas, qual a de ser servida a domicilio, com presteza e segurança.

Tratou ainda a directoria, do serviço de encommendas postaes do estrangeiro. Esse serviço, um dos mais rendosos para os nossos Correios, e com possibilidades de ser um dos melhores auxiliares do commercio importador, falha completamente ás suas finalidades, mercê da defficiencia de sua organização. A directoria do Syndicato vae pedir providencias ás autoridades competentes, mostrando-lhes a urgencia de uma medida que. collaborando com a bôa vontade do reduzido numero de funccionarios destacados no serviço de "colis", venha restituir a sua efficiencia.

Foi tambem communicada na sessão de hontem, uma decisão proferida pela 5ª Camara de Appellação, no julgamento de um importante caso baseado na "Lei de Luvas". Essa decisão reconheceu o direito do inquilino á renovação do contrato de arrendamento, quando o proprietario, já havendo annunciado sua intenção de alugar o predio á quem mais dér, allegar depois em juizo, precisar do immovel para negociar elle proprio.

Esse accordão da 5ª Camara, vem dar um extraordinario valor á conquista maxima do commercio, fortalecendo cada vez mais a sua confiança em ver todos os seus direitos brevemente reconhecidos, com a segurança da integridade do Fundo de Commercio.

Ainda na reunião de hontem, o presidente Castro Araujo annunciou a proxima partida para uma estação de aguas do deputado França Filho, recentemente eleito para representar o commercio na Camara Federal. Exprimindo os seus votos de que o nosso antigo presidente beneficie do merecido repouso, o sr. Castro Araujo enalteceu a acção brilhante desse companheiro, augurando a sua breve continuação no alto posto para que foi eleito pela classe que tanto honra.

O radio a serviço da concordancia internacional

UMA COMMUNICAÇÃO A' A. B. I.

Ao presidente da Associação Brasileira de Imprensa o director do Programma Nacional de Radio enviou a seguinte communicação:

"Foi hontem inaugurada officialmente a permuta de programmas entre o Brasil e a Allemanha, destinada a dar a conhecer aos dois paizes factos economicos e financeiros que interessam o respectivo intercambio. Precedida de um discurso do ministro do Brasil na Allemanha, nitidamente ouvido nesta capital e nos Estados, e de notavel oração do ministro allemão no Brasil. O acto revestiu-se de grande significação. O Programma Nacional reivindica a primazia de permuta systematica diaria de programmas entre as duas nações. Estou certo de que o eminente confrade ha-de reconhecer o alto valor da iniciativa que tanto vem contribuir para a propaganda do nosso paiz e que assignalará ao Programma Nacional a elevada finalidade, do ponto de vista de nossos interesses economicos e financeiros. Cordiaes saudações. Salles Filho."

Dispensas na Marinha

Foram dispensados das funcções abaixo mencionadas, os seguintes officiaes: capitão de corveta engenheiro naval Cesar Maurity da Cunha Menezes, do serviço do Arsenal de Marinha do Rio de Janeiro; capitão de corveta Eugenio de Lacerda Jordão, das funcções de immediato do navio hydrographico "Vital de Oliveira"; capitão tenente do Quadro de Machinistas Fernando Garcia Vidal, do serviço do Sanatorio Naval em Nova Friburgo, como encarregado de motores e demais machinas e o capitão tenente Bemvindo Taques Horta, das funcções de secretario do Ensino Technico Profissional do Pesoal Subalterno da Armada e das de instructor de telegraphia e signaes do mesmo ensino.

GRAVES IRREGULARIDADES EM UMA DIRECTORIA DOS CORREIOS E TELEGRAPHOS

O DIRECTOR GERAL CLEMENTE RITZ VAE SER AFASTADO DO CARGO QUE OCCUPAVA EM CAMPANHA

Um relatorio da commissão de investigação que não permitte duvidas

Segundo estamos informados, o sr. Clementino Ritz Teixeira de Freitas, actual director regional dos Correios e Telegraphos de Campanha, deveria ser dentro em breve afastando do cargo que occupa. Esta providencia se impõe em consequencia do sensacional relatorio enviado por este funccionario á Directoria Geral, do qual tivemos opportunidade de transcrever, na occasião, alguns trechos mais curiosos. Através desse documento, depreendia-se que a Directoria Regional a cargo do sr. Ritz se achava em situação de desorganização inconcebivel, sem que aquelle funccionario nada fizesse para restabelecer a normalidade.

O director geral, á vista dos termos desse relatorio, determinou que seguisse para Campanha dois membros da commissão de investigações, srs. Antonio Evora e Manoel de Freitas Luzard, afim de que fossem apuradas todas as irregularidades apontadas no relatorio a que nos referimos e estabelecidas as responsabilidades.

Agora a commissão de investigações acaba de regressar e apresentou ao director geral o resultado de seu trabalho. As conclusões desse relatorio são tão desfavoraveis ao sr. Ritz que não permittem a menor duvida quanto ao affastamento desse funccionario para o regresso á normalidade dos serviços postaes telegraphicos da importante região mineira.

A commissão conclue seu relatorio dizendo que de facto ha irregularidades praticadas por funccionarios, porém, fruto da tropega administração regional cujo director, ha dias tinha abandonado a séde, em Campanha, sem passar as attribuições do cargo ao seu substituto eventual designado de accordo com o regulamento, pelo director geral. A diectoria regional estava, por conseguinte, acephala, sendo necessario que a commissão de investigações investisse o chefe do trafego em tal cargo e mandasse chamar em Pouso Alegre, o director Ritz, que se achava em villegiatura...

A MUTUANTE S. A.

170 — Rua 7 de Setembro — 170
LEILÃO DE PENHORES
Em 21 de março — A's 13 horas
As cautelas poderão ser reformadas até a vespera e o catalogo será publicado no "Jornal do Commercio", no dia do leilão.

Dr. Alvaro Moutinho

Doenças dos rins bexiga, prostata etc. Cura rapida sem dôr.
da GONORRHE'A
aguda ou chronica e suas complicações no homem e na mulher, prostatites cistites, orchites, inflammações do utero ovarios etc. Tratamento pela electricidade. Diathermia D'Arsonvalisação. Ozonotherapia Estreitamento da Urethra.
IMPOTENCIA
10 ás 18 — Buenos Aires, 77, 4

9 7 6 1
2º PREMIO DOS
200 CONTOS
de Sabbado
22641 200 Contos
SABBADO DE CARNAVAL AMBOS VENDIDOS E PAGOS PELO
FORMIDAVEL
AO MUNDO LOTERICO
Ouvidor, 139
HOJE
MAIS 200 CONTOS

Afim de auxiliar os communistas estrangeiros

A "MOPR" VAE REUNIR UM FUNDO DE QUATRO E MEIO MILHÕES DE RUBLOS PARA AUXILIAR AS ORGANIZAÇÕES MARXISTAS DE TODO O MUNDO

MOSCOU, 12 (A. B.) — A organização russa sovietica "MOPR", que significa "Soccorro Internacional para os Operarios, tomou a resolução de reunir um fundo de quatro e meio milhões de rublos, afim de soccorrer os communistas e as organizações communistas do estrangeiro, que se distinguiram na luta contra o capitalismo.

Sabe-se que os communistas francezes e coloniaes serão favorecidos na distribuição.

A partir de 15 de março até o dia 1º de Maio, cada operario, cada empregado, cada membro do exercito e da marinha da União Sovietica deverá contribuir com dez "copeks" de seu misero ordenado para ruenir o citado fundo.

O caso dos vestibulandos

A CAMARA FAVORAVEL AOS ESTUDANTES

O movimento dos vestibulandos de direito, que não conseguiram classificação para matricula naquella escola, apesar de approvados, acha-se em vias de solução com a apresentação na Camara dos Deputados, da emenda ao projecto n. 158, que é do seguinte teor:

"Art. — Aos estudantes que em exames vestibulares, attingiram a média 5, será este anno concedida matricula em qualquer curso das Universidades e Faculdades Officiaes e Livres do Paiz, ainda que já esteja completo o numero fixado para encerrar-se a matricula no primeiro anno".

Esta emenda, como está patente é justa e satisfaz plenamente os estudantes approvados que, injustificadamente, se acham numa situação prejudicial aos seus interesses.

Deste modo, a Commissão Central dos vestibulandos de direito, por nosso intermedio, faz um caloroso appello á digna Commissão de Educação e Cultura da Camara e aos senhores deputados para que dêem seu voto favoravel a esta emenda que resolve de modo completo o problema, vindo assim em auxilio dos estudantes que desejam matricula nas escolas superiores afim de realizar as suas aspirações.

Apresentação de officiaes generaes e superiores

Apresentaram-se hontem, no Departamento do Pessoal do Exercito, pelos motivos que se seguem, os seguintes officiaes: general de divisão João Gomes Ribeiro Filho, commandante da 1ª R. M., por ter interrompido as férias por ordem superior e ter assumido o commando da mesma Região; general de brigada Collatino Marques, commandante da 1ª Bda. A., por ter deixado o commando da 1ª R. M.; coroneis Octavio Felix Ferreira e Silva, do Q. S. de I., por ter sido transferido para o Q. S.; Mario José Pinto Guedes, de inf., por ter sido nomeado para um Conselho de Justificação; tenentes-coroneis: Eduardo Ulhôa Cavalcante de Albuquerque, do 4º B. E., por ter de regressar a Itajubá; José Carlos Dubois, do 6º R. I., por ter de aguardar nesta Capital uma commissão, de ordem do sr. ministro, e entrado no goso de férias; Gentil Falcão, do 5º G. I. A. P., por ter sido mandado servir na Commissão de Avaliação e Requisições do Districto Federal; maiores: Henrique Quintiliano de Castro e Silva, do 13º R. I., por ter de aguardar, de ordem do sr. ministro, sua promoção nesta Capital; Sylvio Raulino de Oliveira, de Eng., por ter sido posto á disposição do E. M. E. e dever seguir para destino

CINEMA

O gloria começa a exhibir hoje "O Mandarim de Londres"

Limehouse, um bairro vesgo da capital britannica, pego de crime e de peccado, um dos pontos mais insalubres da famosa capital, foi recentemente condemnado por uma municipalidade patriotica, e delle não restará em breve senão a recordação.

A sua desapparição será decerto um tremendo golpe para a população babelica que ali habita, — chinezes, arabes, lascars, maltezes, judeus de todas as procedencias — agora de um dia para o outro, obrigados a se transferirem com os seus deuses a outra parte.

E mais terrivel será ainda o golpe para tantos escriptores do typo de Thomas Burke e Sax Rohmer, que naquelle baluarte do crime e do peccado, localizaram a acção de grande maioria das suas obras.

"O Mandarim de Londres", annunciado pelo Gloria para hoje, será talvez a ultima focalização do sinistro bairro londrino, desta vez por intermedio do celluloide.

O film tem como protagonista George Raft, e a sua acção dramatica motiva a cooperação de alguns dos melhores artistas da Paramount, — Jean Parker, Kent Taylor, Anna May Wong, Montagu Love, etc.

"O Mandarim de Londres" é o titulo do filme de George Raft, que o GLORIA vae começar a exhibir hoje

Dois films da Paramount — hoje no cine-Ipanema

O Cine Ipanema muda hoje seu programma, dando-nos dois films da Paramount — "Mulher em tudo", com Cary Grant e Francis Drake; — e "As Finanças do Amor", com Ricardo Cortez.

Que sacrilegio! "Folias Transatlanticas"... em plena quaresma

Gene Raymond e Nancy Carroll em "Folias Transatlanticas"

Quando o "Progress" desatracou do cáes da Brooklyn, toda aquella multidão de passageiros era inteiramente desconhecida entre si.

Bem depressa ella devia conhecer-se, no emtanto, porque nada mais precipita novas relações e intimidades, que uma travessia maritima... Nancy Carroll ao pôr o pé na escada de bordo nem sequer sabia da existencia de Gene Raymond, e meia hora depois elle a perseguia, com impertinencia, desposto a levar a bom cabo a sua nova conquista...

Sidney Howard, que embarcava já um pouquinho "mareado" esse, passou a viagem inteira bebendo para não enjoar e sem dar confiança a ninguem.

Improvisaram-se jogos sportivos, deram-se "soirées", com suggestivos numeros de baile executados por uma troupe de "girls" que tambem viajava a bordo... e no final de contas, a travessia resultou, como indica o proprio titulo do film, em perfeitas "Folias Transatlanticas"!

"Folias Transatlanticas" é produzida pela Reliance e será distribuida pela United Artists, a partir de segunda-feira, no Rex.

"Tzarevitch" — hoje no Pathé

E' agora que vae começar o desfile dos films sensacionaes, das maravilhosas producções, de successo indiscutivel.

A temporada do anno passado no Pathésinho, foi sem duvida brilhante, e, este anno, sem a menor idéa de reclame, ainda será mais brilhante.

Basta dizer que Martha Eggerth é que dará inicio á temporada com o seu film: Tzarrovitch, encantadora opereta de Franz Lehar, o que significa vivacidade, alegria, belleza e graça.

Martha Eggerth faz o papel de uma formosa reporter de um jornal de Nice. Ella tem a missão de entrevistar o Tzarevitch e se tal conseguir o seu futuro estará garantido.

O destino proporciona-lhe o encontro com o joven principe, resultando disso um terno idyllio, mas, ella não desconfia que é elle o proprio Tzarevitch. Sabendo de sua missão elle occulta a sua verdadeira identidade, mas, lhe promette apresental-a ao principe de quem é amicissimo.

Succedem-se scenas de sentimento, até que ella vem a descobrir quem é o seu amado, e aquelle lindo, aquelle formoso sonho de amor terá que ser desfeito pelas altas razões de Estado.

Aos vinte e seis annos ninguem a cortejara. Precisou, então, comprar um marido por trezentas libras...

Maggie tinha vinte e seis annos e não era bonita. Não tinha geito para namorar e do mesmo mal pareciam soffrer os rapazes a quem fôra apresentada. Seus tres irmãos sonhavam com a "chance" de arranjar alguem que a desposasse — mas esse Principe Encantado não apparecia.

Afinal, surgiu alguem — a quem elles pagaram trezentas libras.

Era um rapaz que precisava de dinheiro para terminar seus estudos.

Ella gostou delle, mas elle quasi não reparou na sympathia de sua noiva. Casaram-se algum tempo depois, dentro do prazo marcado pelo contrato.. e as trezentas libras. Foi assim que começou a vida matrimonial de Maggie, simples e boa, cujo marido, o politico John Shand, se tornou grande, glorioso, por sua influencia.

Emquanto o esposo ia para o Congresso, ella redigia seus discursos, estudava seus planos politicos.

Elle vencia — e ella, esquecida, dava-se por feliz. Pois se lhe custára tanto arranjar aquelle marido!...

Helen Hayes é a interprete admiravel de Maggie, a primeira figura de "O valor das mulheres", cuja estréa a Metro fará segunda-feira no Palacio. Brian Aherne é John Shand, e Madge Evans apparece na figura da provocadora Lady Sybil.

Um lindo film musical: "Mocidade e Musica"

Com "Mocidade e Musica" que o Odeon annuncia como seu proximo programma, a Paramount lança em circulação mais um dos seus admiraveis films musicaes em que o "crooner" será desta vez Lanny Ross, um melodioso cantor.

O film basela-se num argumento de amores collegiaes que no desdobrar do romance se distribuem finalmente assim: Jack Oakie — Mary Brian, Lanny Ross — Helen Mack, Joe Penner — Lyda Roberti.

A salientar no film, de um lado a estréa de um comico — Joe Panner — que apparece agora no écran, depois de uma brilhante carreira no theatro e no "broadcasting". E' um artista do typo de Buster Keaton, mas mais movimentado e mais original.

O imperio estreará 2ª feira a linda opereta "Dois corações ao compaso de valsa"

Embora realizado em estylo de opereta, "Dois corações ao compasso da valsa" mostra muitos aspectos que não são propriamente fantasias, mas antes realidades palpaveis na vida humana e que estamos acostumados a viver communmente, foi realizado por Geza von Bolvary, com partitura musical de Robert Stolz enfeitando deliciosas canções de suaveis melodias.

Irene Eilsinger e Greit Theimer são as protagonistas e cantoras, emquanto Walter Jansen e Willy Forst interpretam os principaes papeis masculinos.

Quando uma mulher pecca...

Quando uma mulher pecca, ninguem procura saber quaes as causas que a levaram aquelle ponto. Os dedos se enristam, as boccas murmuram, os ouvidos se apresentam a receber os commentarios que são como punhados de lama lançados sobre uma existencia.

Quantas vezes, porém, o erro póde ser justificado, o perdão póde e deve ser concebido. Basta um pequeno exame sobre os factos qu antecederam ao peccado para que a bondade seja chamada a encobrir a falta, filha exclusiva de uma série de circumstancias.

E' o que prova "Dama por vontade", a admiravel producção da Columbia, que o Broadway está annunciando para segunda-feira, com Carole Lombard, May Robson e Roger Pryor. Vejam este film para aprender a conhecer o mundo tal como elle é de facto.

"Procurando encrenca" — segunda-feira no Pathé Palace

O HEROISMO DE DOIS FUNCCIONARIOS DA CIA. TELEPHONICA

Spencer Tracy e Jack Oakie, dois bons artistas e que são os principaes interpretes, e elles no film são companheiros e empregados de uma companhia telephonica em Nova York.

São amigos, o que não impede de terem as suas rixas continuamente, e isso motivado pelo genio de um, verdadeiro contraste do genio do outro.

O romance é cheio de lances dramaticos, intercalado de piadas comicas, devendo se resaltar as scenas impressionantes de um terremoto, cheio de realidade e emoção, um terrivel incendio e ainda uma luta sensacional.

"Procurando Encrenca" estréa no dia 18 e constituirá sem duvida, um programma bem interessante.

"As Duas Orphãs" é um romance commovente que enterneceu o mundo inteiro

Rosine Deréan, a Luiza cega de "As duas orphãs"

A soberba realização da Pathé Natan que Maurice Tourneur dirigiu, usando effeitos de primeiro plano, através golpes de alta technica, é uma especie de conto mysterioso ou uma legenda em que o espirito do Bem combate o espirito do Mal.

Mas "As duas orphãs" se apresenta, antes de tudo, como um romance commovente que enterneceu o mundo inteiro com a descripção, profundamente humana, daquelles que soffrem e são humildes.

Tão grandioso espectaculo de supreendente dramaticidade nos será offerecido em "As duas orphãs", a seguir no Alhambra, por um elenco artistico de renome e do qual fazem parte Rosine Deréan e Renée Saint-Cyr, nos papeis indicados, com a collaboração de Yvette Guilbert, Gabriel Gabrio, Francey e alguns outros interpretes.

PARA BREVE

CORAÇÃO DE APACHE

Um romance passado em Paris, dentro daquelles perigosos e seductores scenarios da velha e romantica Paris dos amores rasgados de lances audaciosos, onde um beijo as vezes tem a recompensa suave de uma bofetada... Paris dos logares excusos, das perseguições aos terriveis apaches... Charles Boyer revive esplendidamente o typo exacto deste apache temido, admirado pelas mulheres que disputavam-n'o com uma ansia louca e sedenta!

Madeleine Ozeray uma loura lindissima, como só as louras parisienses sabem bem ser encantadoras é a companheira de Boyer nesta pellicula européa da Fox Film, uma producção do famoso Eric Pommer, cuja apresentação está marcada ainda para este mez no cinema Rex.

"NOITES MOSCOVITAS" — ROMANCE, ACÇÃO, POESIA E MUSICA...

A Russia de antes da guerra... A Russia dos tempos do cataclysmo mavortico que envolveu o mundo inteiro... Mas não se trata de um film de guerra, senão de um romance desenvolvido nesse periodo, em que uma linda creatura se viu envolvida nas garras de um "profiteur de la guerre" que com o seu dinheiro ganho emquanto morriam milhões de homens, achava que tambem podia comprar corações.

E o romance se desenvolve forte, maravilhoso, em meio de um ambiente que é todo ella sensação, pois que nelle um homem arrisca a sua vida! E esse ambiente é tambem de melodias, em que ouvem harmonias slavas, tiradas de instrumentos russos, de authenticas orchestras de zingaros.

Eis o que nos dá "Noites Moscovitas" — o film extraordinario que Alexis Granowsky realizou, adaptando de uma novella inédita de Pierre Benoit, com a interpretação de um punhado de artistas como Harry Baur, Annabella, Spinnelly, Pierre Richard Willm e Germaine Dermoz.

"Noites Moscovitas" vae ser o film de apresentação do Programma J. M. S., que nol-o dará no proximo dia 25, no cinema Gloria.

PARA O REX, EM ABRIL, ANNA STEN!

"Nana" serviu, em 1934, para apresentar Anna Sten. Apenas para apresentar. Desde logo se disse que sua revelação formal, positiva, viria a dar-se quando a United estreasse "Tornamos a Viver" (We Live Again". Pois bem. Essa revelação está por pouco. A United vem de marcar a data de estréa de "Tornamos a Viver": dia 1º de abril, no Rex. Nesse dia, será officialmente inaugurada a estação de 1935.

O "leading" de Anna Sten no film produzido por Rouben Mamoulian, será todos o sabem Fredric March.

"FELICIDADE PERDIDA"

Nem todos os donos de cinemas podem dar uma garantia pessoal sobre um film, mas com o extraordinario film da Universal: "Felicidade Perdida" que vem ao cinema Gloria á 20 do corrente, o caso é differente, pois, a Companhia Brasileira de Cinemas, dá sua garantia pessoal que este é um dos melhores films da presente temporada.

KAY FRANCIS — LESLIE HOWARD: "ESPIONAGEM".

Um amor que nasceu no châos de uma nação que tumultuava na desordem e nascia do sangue entre as chammas da maior revolução que a historia regista!

Um homem, um herói que desafiou todo o poder do ouro de sua propria patria, seus exercitos poderosos e não soube resistir ao magico engano dos labios formosos da mais bella espiã do mundo! E ella que tinha por missão tirar-lhe a vida, só teve um desejo, um louco e insopitavel desejo, os labios desse homem condemnado por sua patria, seu amor!

Kay Francis, bella e artista como em nenhum outro deseus celluloides, ao lado de Leslie Howard, o fino estylista, num film tão grande como os factos que encerra. — "Espionagem" (British Agent) — no Palacio, dia 25 do corrente.

O CARNAVAL

Ainda tem tempo de curar as espinhas, placas, para divertir-se, tomando o

Elixir 914

o maravilhoso depurativo do sangue. Unico receitado pela classe medica. E' inoffensivo para as crianças. Combate as infecções do sangue, a Syphilis e o Rheumatismo.

Tem espinhas?- Depure o Sangue, não use creme nem pomadas. O Sangue é a Vida, deve purgar o Sangue de preferencia ao Estomago, especialmente no verão. Não deixe para amanhã, comece hoje a tomar o ELIXIR 914, adoptado no Exercito e Marinha e receitado por milhares de medicos.

CASINO COPACABANA

DIVERSÕES - GRILL ROOM - CINEMA - DUAS ORCHESTRAS

Jantares dansantes todas as noites

Alphabetisando as crianças

UM COMMUNICADO DO DEPARTAMENTO DE EDUCAÇÃO

Orientando os paes e responsaveis pelos menores que cursam ou não foram ainda matriculados nas escolas municipaes, o Departamento de Educação do Districto Federal pede-nos publicar o seguinte communicado:

"A educação elementar é a porta aberta a todas as possibilidades de vencer na luta pela existencia, o melhor seguro de vida que um pae faz pelo filhos.

Pelo plano de matricula para 1935, organizado pelo Departamento de Educação do Districto Federal, todas as escolas municipaes poderão receber alumnos.

O periodo de matricula é de 7 a 14 de março; sendo que, de 7 a 9 para os alumnos que frequentaram em 1934, qualquer escola publica do Districto Federal e, de 11 a 14, para os analphabetos. Para esse fim todas as escolas elementares estarão abertas de 10 ás 16 horas.

Para melhor ordem e facilidade do trabalho, no acto de matricula, os antigos alumnos deverão exhibir o cartão de matricula (verde) que lhes foi entregue em dezembro de 1934.

Os alumnos que, por conveniencia de moradia, desejarem outra escola, deverão, antes de tudo, procurar a que frequentaram em 1934, communicar a mudança para ser feita a alteração na ficha de matricula (branca) e apresentar esta ficha, juntamente com a verde, na nova escola.

Para a matricula de novos alumnos (crianças de 6 1|2 e 7 annos), seria de toda a conveniencia que a mesma fosse feita pelos paes ou responsaveis que deverão apresentar na occasião a prova de idade (certidão ou qualquer documento equivalente).

Todas as crianças em idade escolar — 6 1|2 e 7 annos — devem ser matriculadas, pois o Departamento de Educação já tomou as providencias necessarias para que sejam todas attendidas).

A campanha contra o analphabetismo

EM FRIBURGO

Inauguraram-se officialmente, nos dias 9 e 10 do corrente, em Friburgo, no Estado do Rio, mais duas escolas da Cruzada Nacional de Educação.

No dia 9, foi inaugurada a escola n. 9 do Estado do Rio, (curso nocturno), com uma matricula de 25 alumnos e que funcciona das 19 ás 21 horas sob a direcção da professora Alice Wanderley. Esta escola fica situada no perimetro urbano da cidade.

A escola n. 10, fica situada na zona rural do 1º districto de Friburgo, a 3 kilometros da cidade e foi inaugurada no dia 10 do corrente, ás 12 horas, com a presença do superintendente geral do Ensino da C. N. E., drs. Helio de Araujo Maia, Mauricio Barros Barreto, sr. Antonio Côrtes, respectivamente presidente e thesoureiro da Directoria Municipal da C. N. E. e secretario do prefeito de Nova Friburgo.

A localização desta escola foi suggerida pelo empregado do Matadouro, sr. João Ribeiro, que apresentou ao dr. Helio Maia uma lista com 70 nomes de analphabetos ali residentes. A escola funccionará das 11 ás 14 horas, sob a direcção da professora Eunice Macedo, no local denominado "Corrego dos Inhames", que fica proximo da "Chacara Paraiso", de propriedade do dr. Vicente Moraes, grande enthusiasta e collaborador da patriotica obra da C. N. E. No acto da inauguração, compareceu grande numero de pessoas da localidade, tendo fallado a professora da escola Eunice Macedo, e o dr. Luiz Sobral Pinto, que elogiou a actuação do ex-presidente da directoria municipal, dr. Armando Bulcão, aproveitando o ensejo para referir-se ao novo presidente dr. Helio Araujo Maia. O prefeito dr. Hugo Motta, prometteu, mais uma vez, prestar a sua collaboração no emprehendimento da C. N. E.

LIVRARIA ALVES
Livros collegiaes e academicos

Dr. AUGUSTO PAULINO FILHO
Dr. FERNANDO PAULINO
VIAS URINARIAS. Tratamento da gonorrhéa e suas complicações no homem e na mulher. Edificio Castello — Av. Nilo Peçanha, 151-2º and. T. 22-7207 — Diariamente de 2 ás 7

Escola Militar

Da secretaria desta escola, pedem-nos a publicação do seguinte communicado:

Serão chamados nos dias abaixo para os exames oraes, os seguintes candidatos:

DIA 14

DESENHO — A's 8.30

1 — Geraldo Ferreira da Silva.
2 — Gilberto Cunha Colonia.
3 — Geraldo Tavares de Mello.
4 — Heleno Camara de Souza.
5 — Helio Velloso Padron.
6 — Hugo Delayte.
7 — Heitor Furtado Arnizuut da Mattos.
8 — Ibsen de Sant'Anna.
9 — Julio Moreira de Oliveira.
10 — Luiz Alvarenga Ribeiro.
11 — Mario Latorraca Vieira.
12 — Marius Vieira Gonçalves.
13 — Miguel Guerra Simões.
14 — Milton Camara Simões.
14 — Milton Camara Senna.
15 — Milton Cruz.
16 — Milton Lanzilotti.
17 — Milton Pedro de Carvalho.
18 — Miguel Alves Lima.
19 — Milton Pedro de Carvalho.
20 — Milton Pucherio de Souza Lima.
21 — Milton Robeles Madeira.
22 — Moacyr Monteiro da Silva.
23 — Murillo Galvão França.
24 — Maurilio Lemos de Avellar.
25 — Murillo Quintilliano de Castro e Silva.
26 — Mutso-Háto Pires de Lima Rabello.
77 — Milson Cordeiro.
28 — Nabuchodonosor Ballon da Silva.
29 — Naldir Laranjeira Baptista.
30 — Narciso Limeiro.

DIA 15

..A's 8.30

1 — Nelson Alves Machado.
2 — Nelson de Oliveira Brasil.
3 — Nelson França Furtado.
4 — Nelson Nunes de Carvalho.
6 — Nelson Pereira Gomes.
7 — Nelson Pereira Simas.
8 — Nelson Ramos.
9 — Nelson Teixeira de Almeida.
10 — Nelson Valente da Costa.
11 — Nephtal Murray e Silva.
12 — Nerval Cardoso.
13 — Newton Cordovil da Silveira.
14 — Newton Ferreira França.
15 — Newton Gonçalves da Rocha.
16 — Newton Lagares da Silva.
17 — Newton Lisbôa Lemos.
18 — Newton Romaguera Belfort.
19 — Newton Villanova Santos.
20 — Ney Amintas de B. Braga.
21 — Ney Felix Sampaio.
22 — Nicolau Hamir Abduch.
23 — Nilo Alves de Moraes.
24 — Nilo Gentil Pacheco Guimarães.
25 — Nilor Thomé Macedo.
26 — Nilson Goulart.
27 — Nirgenio Augusto dos Santos.
28 — Noel Lobo Guimarães.
29 — Oswaldo de Alencastro Guimarães.
30 — Oswaldo Siffert.

MATHEMATICA

DIA 14 — A's 9 horas

1 — Danilo Telles Martins.
2 — Decio de Mesquita Moura Ferreira.
3 — Dejaval de Vasconcellos Rosa.
4 — Delio Maffra de Souza e Silva.
5 — Diniz Silva.
7 — Dioclecio Lima de Siqueira.
8 — Diogo Guimarães.
9 — Dirceu de Lacerda Coutinho.
10 — Domingos Martins Fleury da Rocha.
11 — Edelmar Patury Monteiro.
12 — Edgard Gomes.
13 — Edgard Barros de Arruda.
14 — Edson Lisbôa Vieira da Silva.
15 — Edmilson Carneiro Leão.
16 — Ezequiel Alvares Corrêa.

DIA 15 — A's 9 horas

1 — Edmundo Castello.
2 — Edmundo Leopoldo Montedonio Rego.
3 — Ednesto Barros Biriba.
4 — Eduardo Braga Pereira da Motta.
5 — Eduardo Congro.
6 — Edy Cardoso dos Santos.
8 — Elsino Lopes Bragança.
9 — Elysio Saldanha Linhares.
10 — Elton de Carvalho.

DIA 16 — A's 9 horas

1 — Emilio Montenegro Filho.
2 — Enem Garcez dos Reis.
3 — Ennio Cartier Marques.
4 — Epaminondas Vieira Peixoto.
5 — Epaminondas da Silva Loureiro.
6 — Erasto Pires Sayão.
7 — Erico Vieira Canarim.
8 — Ernani Carneiro Ribeiro.
9 — Erix Motta.
10 — Euclydes Bueno Filho.
11 — Euler de Lima.
12 — Euricles Motta.
13 — Everaldo José da Silva.
14 — Evaldo Barcellos.
15 — Evandro Guimarães Ferreira.
16 — Evandro Mureb.

PORTUGUEZ

DIA 14 — A's 8,30

1 — Luiz de Assis Duque Estrada.
2 — Lydio Mabba Kitarsky.
3 — Luiz Felipe Kastrup.
5 — Luiz Gomes Ribeiro.
6 — Luiz Mendes.
7 — Luiz Moreira de Saint-Brisson Pereira.
8 — Luiz da Silva Corrêa.
9 — Moacyr Teixeira Coimbra.
10 — Moacyr dos Santos Fello.
11 — Manoel Sodré.
12 — Manoel Marques Cardeal.
13 — Manoel Mertz da Silva Aguiar.
14 — Manoel Ignacio de Souza Junior.
15 — Maneo Pedro João Dias de La Veiga.
16 — Mario Vaz da Silva.

NOTA — O ponto para o exame de Mathematica será dado aos dois primeiros candidatos uma hora antes do inicio da prova e o de Portuguez e Desenho 15 minutos antes.

Não haverá 2ª chamada.

FIQUE RICO!
200 CONTOS
LOTERIA FEDERAL
HOJE
JOGAM SO'MENTE 32 MIL BILHETES

Na Directoria da Marinha Mercante

TOMOU POSSE O NOVO VICE-DIRECTOR

Hontem, ás 13 horas, na séde da Directoria da Marinha Mercante, presentes o almirante Adalberto Nunes, respectivo Director Geral, altas autoridades, todos os membros do Tribunal Maritimo, dr. Augusto de Lima Junior, Procurador Especial junto áquelle Tribunal, a officialidade da D. Marinha Mercante e respectivos funccionarios, o secretario do Tribunal Maritimo, delegados do Trabalho Maritimo e pessoas gradas, tomou posse das altas funcções de vice-director da Marinha Mercante e substituto legal do presidente do Tribunal Maritimo Administrativo o capitão de mar e guerra Virgilio de Mesquita Barros, official dos mais destacados do nosso brilhante Corpo de Officiaes da Armada, e que vem de deixar as arduas funcções de Capitão dos Portos desta Capital e Estado do Rio de Janeiro onde teve occasião de pôr á prova suas altas virtudes de administrador e inquebrantavel energia de autoridade no periodo difficil das ultimas gréves da gente do mar. Auxiliar dedicado do almirante Nunes, cuja actuação á frente da Marinha Mercante é, incontestavelmente, um justo titulo de benemerencia para a nossa administração naval, o novo vice-director terá opportunidade de continuar, em ambito mais largo, a prestar relevantes serviços á Nação.

O "Garoto brasileiro" homenageado pelos jornalistas argentinos

UMA CERIMONIA TOCANTE

Realizou-se hontem, pela manhã, em frente ao monumento do pequeno vendedor de jornaes, idealizado e moldado no bronze pelo artista Fritz, uma homenagem por intermedio dos jornalistas platinos srs. Antonio Miguel Podestá e Juan Carlos Petit, designados pela "Union de Recorridos de Diarios y Revistas con Proteccion al Canillita". Em rapidas palavras, o sr. Juan Carlos Petit transmittiu aos jornalistas cariocas a saudação dos confrades argentinos. O sr. Herbert Moses, presidente da Associação Brasileira de Imprensa, agradeceu as referencias dos jornalistas argentinos, solicitando-lhes que, ao regressarem a sua patria, fossem portadores de votos de felicitações ao "garoto argentino vendedor de jornaes". Depois de visitarem a séde da A. B. I., em companhia de alguns directores daquella associação os jornalistas argentinos embarcaram no vapor "Almirante Jaceguay", de volta a sua terra natal, sendo acompanhados até a bordo por numeroso grupo de jornalistas cariocas.

DIARIO CARIOCA

Propriedade da S. A. DIARIO CARIOCA

DIRECTORES:

Horacio de Carvalho Junior
J. B. Martins Guimarães

CHEFE DA REDACÇÃO:
Danton Jobim

EXPEDIENTE:

Endereço telegraphico: DIARIO CARIOCA — Telephones: Direcção: 22-3635. Administração: 22-3023. — Redacção: 22-1559 e 22-2022. Officinas: 22-0824. Assignaturas: 22-3023. — Gravuras: 22-1785.

Publicidade — 22-2018

ASSIGNATURAS:

Para o exterior:		Para o Brasil:	
Anno . . .	80$000	Anno . . .	50$000
Semestre . .	45$000	Semestre . .	30$000

Venda avulsa: capital 100 rs. Interior 200 rs. Aos domingos 200 rs. — Interior, 300 rs.

São cobradores autorizados os srs. Lourenço Amaral e J. T. de Carvalho.

CORRESPONDENCIA:

Toda a correspondencia com valor ou sobre assumptos que entendam com assignaturas e outros de interesse da administração deve ser dirigida ao gerente do DIARIO CARIOCA.

Percorre o interior como viajante-inspector o sr. Romualdo Perrota.

Convidamos o sr. Orlando Guimarães a vir prestar suas contas na administração deste jornal.

A GERENCIA

O DESFECHO DO CASO PERNAMBUCANO

O CASO politico de Pernambuco entrou hontem em julgamento no Supremo Tribunal Eleitoral. Conforme previmos, os ministros daquella alta côrte resolveram julgar boas as eleições realizadas no glorioso Estado do Norte, discordando, assim, do parecer do procurador Sampaio Doria e negando provimento aos recursos que lhes foram interpostos.

A solução do Tribunal veiu ao encontro da consciencia republicana de Pernambuco que testemunhou o liberalismo com que o sr. Lima Cavalcanti presidiu o pleito de outubro, numa elevada demonstração de sua cultura politica e do seu idealismo revolucionario.

Ao mesmo tempo em que, no Pará, o major Barata, pela sua truculencia sem limites criava uma situação de verdadeiro terror para os seus adversarios, emquanto no Piauhy, no Maranhão, no Ceará, no Rio Grande do Norte, os poderes publicos recorriam aos mesmos processos de compressão da Velha Republica, o interventor de Pernambuco assegurava aos seus adversarios a mais ampla liberdade de acção, respeitando os direitos de todos os cidadãos que foram ás urnas levar o seu voto, no desempenho do mais nobre e do mais alto dos seus deveres civicos.

O sr. Lima Cavalcanti, entretanto, tendo na victoria do Partido Social Democratico a certeza de que ella representava a manifestação sincera da opinião publica de Pernambuco, não se deveria ter surpreendido com os recursos interpostos perante o Superior Tribunal, contra a validade das eleições. Esses recursos nada mais foram do que um manejo inspirado pela derrota de alguns membros das opposições que não se queriam conformar com o resultado do pleito e que, ao mesmo tempo, procuravam, impatrioticamente, retardar a installação da Assembléa Constituinte.

O golpe preparado falhou. A armadilha não surtiu effeito. O illustre sr. Sampaio Doria, a quem fazemos a justiça de proclamar um homem integro, no seu parecer sobre as eleições pernambucanas expressou um ponto de vista pessoal que muito respeitamos. Mas o digno procurador fez, sem querer, o jogo dos adversarios do sr. Lima Cavalcanti, permittindo-lhes enfeitar a charola e soltar foguetes antes de tempo.

Os juizes do Superior Tribunal, considerando sem falhas o resultado daquellas eleições, não sómente affirmaram a lisura dos processos adoptados pelo interventor pernambucano, como tambem desmantellaram as ultimas esperanças dos carcomidos de tomarem conta do poder que a Revolução lhes tirou naquella arrancada memoravel de outubro de 1930.

A Equitativa
Seguro de Vida
Avenida Rio Branco, 123

O TEMPO

Districto Federal e Nictheroy: Tempo — Bom nublado, com trovoadas locaes. Temperatura — Elevada. Ventos — De norte a léste, com rajadas frescas.

Estado do Rio de Janeiro: Tempo — Bom nublado, com trovoadas locaes. Temperatura — Elevada.

Estados do Sul: Tempo — Bom nublado com trovoadas locaes em S. Paulo, perturbar-se-á no Paraná e perturbado nos demais Estados; chuvas e trovoadas. Temperatura — Elevada. Ventos — Variaveis com rajadas frescas.

TRAJECTO RODOVIARIO RIO-S. PAULO

Previsões validas para o trajecto da estrada de rodagem Rio-S. Paulo das 18 horas do dia 12 até ás 18 horas do dia 13:

Tempo — Bom com nebulosidade e trovoadas locaes. Temperatura — Elevada. Ventos — Do quadrante norte, frescos, por vezes.

TOPICOS

A ELECTRIFICAÇÃO DA CENTRAL

O contrato da electrificação da Central do Brasil vae ser assignado amanhã. O facto tem uma grande significação historica para a vida da cidade. Problema que de ha muitos annos se vinha arrastando e sempre adiado, sempre protelado, a electrificação da maior estrada de ferro do Brasil era uma das maiores aspirações de todos que della se servem e uma necessidade que o progresso e a vida vertiginosa da nossa metropole estavam exigindo.

A politicagem, entretanto, que se infiltrou nos corredores e nos gabinetes do Ministerio da Viação sempre impediu que as administrações anteriores á Revolução cuidassem desse problema. Foi necessario que occupasse o edificio da praça 15 um homem como o sr. José Americo para que a electrificação da Central passasse do terreno das cogitações para o da iniciativa realizadora.

O ministro Marques dos Reis levando a effeito a assignatura do contrato vem completar a obra do sr. José Americo que foi, na pasta da Viação, um grande titular e um cincero batalhador dos interesses publicos.

EXCESSOS A PUNIR

Esse caso de hontem occorrido na Penha, em que estiveram envolvidos um sub-inspector da Policia do Cáes do Porto, a Policia Especial e os empregados de todas as empresas de auto-omnibus que servem áquella prospera localidade suburbana não póde passar sem um correctivo exemplar.

Em primeiro logar é pasmoso como um simples funccionario subalterno da policia dispõe a seu belprazer da Policia Especial, fazendo-a movimentar-se com todos os seus apetrechos bellicos para dominar um conflicto que não existia, isso apenas para satisfazer a uma vingança pessoal!

Depois — e o que é mais grave — a resolução absurda da policia, paralysando todo o trafego de omnibus para a Penha e prendendo os empregados de todas as empresas. E essa resolução foi tanto mais violenta em vista de não ter os milicianos da Policia Especial constatado conflicto algum que determinasse semelhante providencia. Houve, apenas, arbitrio e excesso.

Contra factos dessa ordem é que se deve fazer sentir a acção punitiva do capitão Filinto Muller, em providencias que, de uma vez por todas, ponham um paradeiro a taes abusos.

A MALARIA EM S. PAULO

Um surto da malaria acaba de irromper no interior de S. Paulo, segundo noticias, hontem, divulgadas. O chefe da Inspectoria de Prophylaxia do Estado attribue o facto ás chuvas copiosas caidas nestes ultimos dias e á localização de colonos doentes. Ao mesmo tempo, aquella autoridade sanitaria, mostrou a necessidade de um decreto regulamentando a movimentação de colonos e "accrescenta que o surto mais consideravel da molestia se notou na Itapira e seus arredores onde foram constatados mais de dois mil enfermos".

A noticia do surto da malaria em São Paulo causa appreensão. Entretanto, não alarma. Isso porque o grande Estado bandeirante possue um formidavel apparelhamento de defesa sanitaria, que tem sido uma das maiores preoccupações administrativas do interventor Armando de Salles Oliveira. S. Paulo não teme a ameaça de epidemias. E estas apparecendo, o seu governo não as negará como fez o do Ceará com a bubonica. Pelo contrario. O governo paulista não recorre a esses processos e dispõe de meios prophylaticos para enfrentar qualquer situação.

O governo de S. Paulo não faz politica. Ou melhor não faz politicagem. E o estudo dos grandes problemas de vital interesse para o povo não escapa da sua carinhosa apreciação e sua energica actuação. O surto da malaria em S. Paulo não alarma, pois todos confiam na acção esclarecida e patriotica.

"MAIS UM PRÉGO NO CAIXÃO MORTUARIO DA CONFERENCIA"...

Commentarios da imprensa americana sobre a publicação do "Livro Branco"

NOVA YORK, 12 (A. B.) — O "New York Herald and Tribune", commentando o Livro Branco Inglez, escreve que elle significa mais um prégo posto no caixão mortuario da conferencia e do problema do desarmamento geral, accrescentando que a Inglaterra devia comprehender que não lhe era licito tratar, futuramente, os allemães como costuma tratar os "coolies" de suas colonias.

Actos do Presidente da Republica

O sr. Getulio Vargas, presidente da Republica, assignou os seguintes decretos:

NA PASTA DA JUSTIÇA

Nomeando o capitão do Exercito, Luiz Corrêa Barbosa para director da instrucção militar da Policia Militar desta capital; o escrevente juramentado Luiz Magalhães Villalba Alvim para servir o officio de escrivão do juizo da segunda pretoria civel, durante o impedimento do effectivo; Pedro Teixeira da Silva, interinamente, official de justiça do juizo da sexta pretoria civel, durante o impedimento de um serventuario effectivo; e Francisco Hortencio Gomide para guarda vigilante e José Dias Gomes para mestre de officina de carpinteiro, ambos do patronato agricola Arthur Bernardes, em Viçosa, Minas Geraes.

Exonerando Vital de Oliveira Corrêa, de ajudante do procurador da Republica no municipio de Ceará-Mirim, na secção do Rio Grande do Norte.

Concedendo aposentadoria a Manoel José de Mesquita, 1º fiscal da guarda civil.

Promovendo na Policia Militar desta capital: a tenente-coronel, por merecimento, o graduado Alfredo Candido Castello Branco; a major, por merecimento, o capitão Antonio Guanabara Junior; a capitão, os primeiros tenentes Vicente Pereira de Carvalho e José Rodrigues de Moraes, por merecimento e Lothario Lourival Monteiro, por antiguidade; a 1º tenente, os segundos tenentes Lucio José Fortes de Lima e José Nunes da Silva Sobrinho, por merecimento e Irineu Campos e José de Magalhães Sampaio Junior, por antiguidade; e a 2º tenente, o sargento ajudante Philemon Petronillo de Oliveira e os aspirantes a official Domingos Ferreira de Macedo, Allyrio Cesar de Moura, Claudionor Barbosa Lima e Carlos Magalhães Cavalcanti; e graduando no posto de coronel, o tenente-coronel da referida Policia, Manoel da Rocha Silveira.

Declarando em disponibilidade o guarda de 1ª classe da Inspectoria do Trafego da Policia Civil, Ignacio Benovato Gomes.

Expulsando do territorio nacional o portuguez Joaquim Soares Pinto ou Joaquim Soares de Almeida Pinto, por se ter constituido elemento nocivo aos interesses do paiz.

Commutando a pena dos sentenciados Antonio Fructuoso, Pedro Sartori e José Maia Filho, a vista do parecer favoravel do Conselho Penitenciario de São Paulo e do sentenciado Pedro Rodrigues Gonçalves, á vista do parecer favoravel do Conselho Penitenciario do Rio Grande do Sul.

NA PASTA DA FAZENDA

Nomeando para fiscaes: Carlos del Claro, junto á Predial Novo Mundo; João dos Santos Corrêa, junto á Promotora da Casa Propria, filial no Districto Federal, e Klebs Pessôa Cavalcanti, junto á Constructoras Reunidas, a primeira e a ultima tambem nesta capital.

NA PASTA DA VIAÇÃO

Designando o engenheiro Lauro Farani de Freitas para administrar a Rêde de Viação Ferrea Federal nos Estados da Bahia, Sergipe e norte de Minas Geraes, com séde na cidade de S. Salvador, tendo em vista o que dispõe os arts. 3º e 4º do decreto n. 24.321, de 1 de junho de 1934, que declarou a rescisão de contrato autorizado pelo decreto n. 14.068, de 19 de fevereiro de 1920 e celebrado em 3 de abril do mesmo anno, com a Companhia Ferroviaria Este Brasileira.

NA PASTA DA EDUCAÇÃO

Nomeando: o dr. Alvaro Barcellos Ferreira, em virtude de concurso, professor cathedratico da cadeira de clinica propedeutica medica da Faculdade de Medicina de Porto Alegre; o chefe de serviço de fiscalização de leite e lacticinios, dr. Alberto de Paula Rodrigues para o cargo de inspector de Alimentação; o dr. Darcy Pinto Soares para auxiliar de laboratorio do Hospital de São Sebastião; o engenheiro Mario Leite Leal Ferreira, em virtude de concurso, para professor cathedratico da cadeira de hygiene da habitação — saneamento das cidades — da Escola Nacional de Bellas Artes; o conservador da Faculdade de Medicina da Universidade desta capital, Antenor Soares da Cunha para ajudante de almoxarife; e o ajudante de almoxarife da referida Faculdade, Antonio Ferreira Godinho Filho, para o cargo de almoxarife; Constante Eugenio Fruet para porteiro-almoxarife da Escola de Aprendizes Artifices do Paraná; o dr. Archanjo Penna Soares de Azevedo para chefe de laboratorio do Instituto Oswaldo Cruz, durante o impedimento do effectivo, dr. Lauro Pereira Travassos; Manoel Gonçalves para escripturario da Escola de Aprendizes Artifices de Santa Catharina; o auxiliar technico da Superintendencia do Ensino Industrial, engenheiro civil Lycerio Alfredo Schreiner, para assistente da mesma Superintendencia, durante o impedimento do effectivo dr. Francisco Montojos; e o engenheiro Jayme Ferreira Sampaio para auxiliar technico durante o impedimento do effectivo.

Nomeando interinamente e em commissão, inspectores de estabelecimentos de ensino secundario: Flavio Bortoluzzi de Souza, em Santa Catharina; Miguel Moreira Burnier e Julieta Grassia Sereno, no Districto Federal; e Ivan Ferreira do Amaral, no Paraná.

Promovendo a chimicos chefes do Serviço de Fiscalização do Leite e Lacticinios por merecimento, o chimico chefe do mesmo Serviço, dr. Marcos Miglievich e o chimico auxiliar dr. Mario Pinotti.

Exonerando, por ter aceitado outro cargo, Armando Fajardo, do cargo de 3º official da Directoria Geral de Informações, Estatistica e Divulgação.

Transferindo o inspector interino e em commissão de estabelecimentos de ensino secundario no Estado do Rio, Carlos Shankrow Maia para o Districto Federal; e exonerando Moacyr Pacheco de inspector interino e em commissão no Paraná.

Concedendo aposentadoria ao dr. Henrique Dias Duque Estrada, assistente vitalicio da terceira cadeira de clinica medica da Faculdade de Medicina desta capital; e aposentando compulsoriamente, João Othon Leite de Menezes, auxiliar de pharmacia do Proventorio Paula Candido.

O Brasil Convidado Para a Conferencia Parlamentar de Londres

O sr. Mozart Lago e o pleito carioca ---- A profissão do engenheiro ---- Politica do Espirito Santo ---- Suspendendo os concursos para o magisterio

APPROVADO EM 1º TURNO O PROJECTO QUE CONCEDE MATRICULA AOS ALUMNOS QUE OBTIVERAM A ME'DIA QUATRO E MEIO

O sr. Antonio Carlos presidiu a sessão. Sobre a acta, falou o sr. Mozart Lago. Disse que occupava a tribuna para protestar contra a noticia divulgada por certo matutino desta capital, e segundo a qual o sr. Nicanor Nascimento, procurador do Partido Autonomista, munido de um officio do ministro Miranda Valverde, fôra á secretaria do Tribunal Superior, apanhar o recurso do sr. Romero Zander, e mais documentos relativos ás eleições de 14 de outubro para leval-os, em confiança, ao relator do pleito do Districto Federal naquella Alta Côrte.

Chamou para a referida noticia a attenção dos srs. Hermenegildo de Barros e Miranda Valverde.

Concluindo, salientou que não podia acreditar em facto de tal natureza.

QUESTÕES DE ENSINO

Seguiu-se com a palavra o sr. Luiz Sucupira, que se referiu aos seus discursos anteriores sobre o ensino, lendo uma carta que recebeu de S. Paulo manifestando apoio ás suas idéas.

A PROFISSÃO DE ENGENHEIRO

O sr. Alde Sampaio leu, depois, dois telegrammas do Club de Engenharia de Recife e do Conselho Regional de Engenharia e Architectura da 2ª Região, manifestando-se contrarios ao projecto do sr. Lacerda Werneck, regulando a profissão de engenheiro.

O sr. Euvaldo Lodi tambem deu conhecimento á casa de um despacho da Sociedade dos Engenheiros de Minas Geraes, protestando contra aquelle projecto.

O BRASIL NA CONFERENCIA PARLAMENTAR DE LONDRES

O presidente da Camara dos Deputados recebeu, hontem, fazendo-o lêr na hora do expediente da sessão, um officio do sr. Eugene Baie, secretario geral da Conferencia Parlamentar Internacional do Commercio, com séde em Bruxellas, convidando o legislativo da Republica a se fazer representar na XX Assembléa plenaria da referida Conferencia que, de accordo com o governo britannico e com as autoridades da Camara dos Communs, será installada no Palacio de Westminster, no dia 1º de outubro, por occasião do jubileu real.

O programma dos trabalhos da assembléa, que se revestirá de excepcional interesse, será communicado ulteriormente. O officio conclue por lembrar que o Brasil poderá, por essa occasião prestar á Grã Bretanha que commemorará o 25º anniversario do reinado do seu soberano e ao Comité Commercial da Camara dos Communs, uma demonstração de alta sympathia.

OS NUCLEOS COLONIAES

Figurou no expediente da sessão, um officio do ministro da Agricultura, transmittindo as informações solicitadas, relativas á colonia Santa Cruz. Diz que o objectivo das fazendas São Bento e Santa Cruz, é o de sanear, promovendo o aproveitamento economico, radicando o homem ao sólo e reduzindo o numero de desempregados.

POLITICA CAPICHABA

Não havendo oradores inscriptos no expediente, usou da palavra o sr. Lauro Santos, para lêr o seguinte telegramma: "Asdrubal Soares — Natal Hotel — Rio — De Victoria — Lenomeu, João Francisco Jonas, chamados policia sendo ultimo preso enxovia apesar garantias constitucionaes primeiro supplente deputado classista. Pedimos providencias ministro. — (aa.) Ubaldo Marcondes, Ceciliano Cerqueira, Tovar Josias".

O sr. Lauro Santos pronunciou em torno do facto breves considerações, criticando a conducta facciosa do sr. Punaro Bley.

VOTAÇÕES

Foram votadas, hontem, as emendas apresentadas ao projecto de resolução n. 2-B, de 1935, regulando o comparecimento ás sessões e dá outras providencias; com parecer da Commissão Executiva sobre as emendas offerecidas em discussão.

O projecto foi á Commissão para redacção final.

OS MEDICOS CONTRATADOS

Depois, o plenario approvou o requerimento n. 81, de 1935, do sr. Aloysio Filho, de informações sobre a relação dos medicos contratados do Departamento Nacional de Saude Publica (discussão unica).

PROJECTOS APPROVADOS

A Camara approvou, em seguida, os seguintes projectos: numero 146, de 1935, regulando a demissão e exclusão dos sargentos das corporações militares (3ª discussão) e n. 62-A, de 1935, dispondo sobre as matriculas dos alumnos dos collegios militares nas escolas de formação de officiaes do Exercito e da Marinha (3ª discussão).

O CASAMENTO RELIGIOSO

Logo após, o presidente submetteu ao plenario a 2ª discussão do projecto n. 79-A, de 1935, regulando a execução do artigo constitucional n. 146, sobre o casamento religioso, com parecer da Commissão de Justiça.

Em virtude de emendas, a discussão ficou encerrada, sendo o projecto enviado á Commissão de Justiça.

MATRICULA PARA OS QUE OBTIVERAM ME'DIA QUATRO E MEIO

Iniciou-se, a seguir, a 1ª discussão do projecto n. 156-A, de 1935, dispondo sobre a approvação de alumnos e matriculas nos institutos de ensino superior, com parecer contrario da Commissão de Educação e voto em separado dos srs. Accurcio Torres, Osorio Borba e Edgard Sanches.

Falaram, defendendo o projecto, os srs. Accurcio Torres, Mozart Lago, e Negreiros Falcão. O sr. Raul Bittencourt combateu a proposição, que foi, afinal, approvada pelo plenario, por 79 votos contra 60.

Os estudantes, nas galerias e tribunas, applaudiram a resolução do plenario.

Foi pedida dispensa de intersticio para o projecto, o qual, deste modo, vae figurar na ordem do dia de hoje, em 2ª discussão.

SUSPENDENDO OS CONCURSOS PARA O MAGISTERIO

Por ultimo, passou-se á 2ª discussão do projecto n. 144, de 1935, suspendendo a realização de quaesquer concursos para o magisterio secundario e superior, até que se decrete o plano nacional de educação.

Dois requerimentos foram apresentados: um pedindo para o projecto a audiencia da Commissão de Justiça e outro solicitando o adiamento da discussão por cinco sessões.

Sobre o assumpto, falaram os srs. Bergamini, Daniel de Carvalho e Raul Bittencourt.

Em vista do adeantado da hora, os requerimentos não puderam ser votados, adiando-se para hoje as deliberações sobre a questão.

PARA O QUADRO DE SAUDE DO EXERCITO

O plenario tambem votou, em 2º turno, o projecto n. 147, de 1935, mandando aproveitar no quadro de Saude do Exercito os portadores de diplomas de medico passados por escolas officiaes ou officializadas; tendo parecer com substitutivo da Commissão de Justiça; parecer da Commissão de Segurança, com emenda ao substitutivo, e parecer da Commissão de Finanças, favoravel ao substitutivo da de Segurança.

Foi approvado o substitutivo com a emenda da Commissão de Segurança.

ELEVANDO OS DOCENTES A CATHEDRATICOS

O sr. Costa Fernandes apresentou á Camara o seguinte projecto:

"O Poder Legislativo decreta: Artigo 1º — Aos livres-docentes que fizeram concurso para professores cthedraticos, e que tiverem prestado 4 annos de serviços ao ensino, na Faculdade ou Escola de Odontologia do Rio de Janeiro, fica assegurado o direito a cathedraticos da referida Faculdade, independente de novos concursos.

Art. 2º — Revogam-se as disposições em contrario".

A CONFRATERNIZAÇÃO GAU'CHO-PAULISTA

PORTO ALEGRE, 12 (A. B.) — O general Flôres da Cunha, terminando o banquete de honra em homenagem aos academicos paulistas, assignou mais de cem autographos para academicos e professores. Tambem deram seus autographos a numerosos academicos, os srs. João Carlos Machado e Dario Crespo.

O SITUACIONISMO SERGIPANO QUER OBRIGAR A OPPOSIÇÃO A FAZER ACCORDO...

ARACAJU', 12 (A. B.) — O "Diario da Tarde", publica um telegramma do seu correspondente na Bahia, informando que os representantes da opposição sergipana naquella cidade, negaram-se a um accordo em torno da eleição do governador sergipano, accordo promovido pelo capitão Juracy Magalhães, autorizado pelo major Maynard Gomes. Nenhuma das formulas conciliatorias apresentadas, uma dellas suggerindo mesmo a candidatura de um parente do chefe da opposição sergipana, foi aceita, pelo que se assevera haver compromissos secretos da opposição sergipana com elementos da opposição nacional.

ADIADA A VISTORIA PEDIDA PELOS PERREPISTAS

S. PAULO, 12 (A. B.) — Em consequencia da recusa do sr. Gaspar Ricardo de funccionar como perito na diligencia solicitada pelo Partido Republicano Paulista, no edificio do antigo Congresso do Estado, ficou adiada para data ainda não determinada essa formalidade. O sr. Gaspar Ricardo, tendo comparecido a cartorio para declarar que não funccionaria como perito, não deu, os motivos da sua recusa.

O deputado Thompson Flores Netto em Porto Alegre

PORTO ALEGRE, 12 — (A. B.) — Chegou hontem a esta cidade o deputado Thompson Flores Netto, que teve brilhante recepção. O funccionalismo gaucho estava largamente representado no cáes, vendo-se tambem o representante do general Flores da Cunha, amigos e admiradores do sr. Thompson Flores Netto.

PELOS SERVIÇOS PRESTADOS AOS NAUFRAGOS DO "AKRON"

Presentes de Roosevelt aos tripulantes do "Phoebus"

HAMBURGO, 12 (A. B.) — O consul geral dos Estados Unidos nesta cidade fez entrega, durante uma pequena solemnidade, á tripulação do navio-tanque allemão "Phoebus", dos presentes que o presidente Roosevelt lhes destinou em signal de agradecimento pelos serviços prestados no salvamento da tripulação da grande aeronave americana "Akron". Ao commandante do navio, o presidente americano enviou um relogio de ouro com gravação artistica representando o escudo da familia Roosevelt; o primeiro official recebeu um valioso oculo de alcance e os sete homens da tripulação medalha de ouro gravado.

FALLECEU O REPRESENTANTE DA HESPANHA EM SOFIA

SOFIA, 12 (A. B.) — Em consequencia de uma intoxicação no sangue que adquirira ha alguns dias, falleceu, hontem, nesta capital, o encarregado dos negocios da Hespanha, junto ao governo bulgaro, sr. Manoel Lopez Guandes.

FOI OCCUPADA PELO GOVERNO A E. DE F. ESTE BRASILEIRO

O ministro da Viação nomeou o sr. Lauro Farani de Freitas, superintendente da Rêde de Viação Federal nos Estados da Bahia, Sergipe e Minas, para o cargo de administrador dessa mesma ferrovia, que, tendo sido até agora explorada por uma companhia particular, passa a ser occupada pelo governo. Motivou essa occupação a rescisão, de accôrdo com o decreto 24.321, de 1 de julho de 1934, do contrato celebrado entre a União e a referida companhia, conforme o decreto 14.068, de 19 de fevereiro de 1920. Estudada detidamente a questão, ficou averiguado que a Rêde de Viação Federal nos Estados da Bahia, Sergipe e Minas não estava sendo convenientemente administrada, devendo ser occupada pelo governo.

O Ministerio da Viação continúa organizando o inventario do acervo da Este Brasileiro e a medição das suas obras e serviços, determinando, a ser feita a liquidação final com os ex-concessionarios.

O engenheiro Lauro Farani de Freitas, hontem mesmo assumiu a direcção da companhia.

Zino-pads do Dr. Scholl

A' venda em toda parte em caixinhas "JUNIOR" a 1$500.

Alliviam instantaneamente a dor, eliminam o attrito do calçado e

SUPPRIMEM O CALLO

O contra torpedeiro "Pará" tem novo immediato

Para substituir o capitão tenente Lauro de Albuquerque Lima, nas funcções de immediato do contra-torpedeiro "Pará" foi designado o official de igual patente Bemvindo Jacques Horta.

O vôo do "Salazar"

RECEPÇÃO AOS AVIADORES PORTUGUEZES

Os aviadores serão recebidos no Campo dos Affonsos, pelos srs. embaixador e consul geral de Portugal, acompanhados pelos membros do Directorio, dos Conselhos da Colonia e director, e mais pessoas que o queiram fazer.

O cortejo organizar-se-á na Praça Mauá, seguindo depois pela Avenida Rio Branco e Beira Mar, até ao Hotel Gloria, onde os aviadores ficarão hospedados. O Directorio convida para este acto, todos os portuguezes e em especial os membros dos Conselhos da Federação e as directorias das associações portuguezas.

:: VIDA MUNDANA ::

ANNIVERSARIOS

Fizeram annos hontem:

Senhorinhas:

Sylvia, filha do dr. Pedro Rebello;

Dolores, filha do sr. André Trajano de Oliveira;

Dinorah, filha do dr. Johnston Magalhães;

Flavia, filha do sr. Flavio de Mesquita;

Isabel de Oliveira, filha do sr. Manoel G. de Oliveira Lopes.

Senhoras:

D. Eponina Galvão, esposa do dr. José Antonio Galvão;

D. Juventina da Fonseca Lobo, esposa do tenente do Corpo de Bombeiros Luiz José Fernandes;

D. Maria Amelia Valverde Bastos, esposa do sr. Oliveira Bastos;

D. Nair Parente de Paula, esposa do sr. Sabino de Paula.

Senhores:

Dr. Bastos Tigre;

Dr. Costa Bastos;

Dr. João Benjamim;

Dr. Araujo dos Anjos;

Capitão Santiago Villalba Junior;

Francisco Cornelio de Moura;

Henrique Sampaio;

José Lourenço Gomes;

Alvaro Peixoto;

Hyppolito Dutra da Fonseca;

Amaury de Souza;

Edmundo Fortes;

Armando Antonio da Silva.

— A data de hoje registra a passagem do anniversario natalicio do menino Leonardo Miotti, filho do nosso companheiro da publicidade Alfredo Miotti.

— **Wilson de Castro** — O encanto do lar do sr. Manoel do Nascimento Castro, sub-official da Aviação Naval, e de sua exma. esposa, d. Alice de Castro, completa hoje o seu segundo anniversario.

Seus progenitores offerecerão logo á noite, uma recepção ás pessôas de suas relações e aos amiguinhos do anniversariante.

NOIVADOS

Com a srta. Inalda Chamberlim, filha do sr. Luiz Chamberlim, contratou casamento o sr. Moacyr Gomes Passos, funccionario da Policia Civil.

CASAMENTOS

Realizou-se hontem, ás 14 horas, na residencia de seus paes, sr. Gastão do Pilar Alves de Souza, escrivão da Policia Civil, e de sua esposa d. Noemia Costa Alves de Souza, á rua Professor Valladares n. 54, Grajahú, o enlace matrimonial da srta. Maria da Conceição, com o dr. José Chrysantho Seabra Fagundes.

O acto religioso realizou-se na egreja de S. José, ás 15 horas.

NASCIMENTO

Acha-se enriquecido, com o nascimento de uma menina, que terá o nome de Enecyr, o lar do professor Moacyr Araujo e d. Enedina Goulart de Araujo.

— Está em festas desde sabbado ultimo, o lar do sr. Antonio Siqueira e d. Jandyra Picado Siqueira, com o nascimento de uma robusta menina, que receberá o nome de Maria Thereza.

— Acha-se em festas o lar do dr. Severino de Novaes e Silva, medico, e de sua esposa d. Aurea Collares de Novaes e Silva, com o nascimento, em 5 do corrente, de sua primogenita, que na pia baptismal receberá o nome de Eneida Maria.

HOMENAGENS

Dr. Gilberto Andrade — Os amigos e admiradores de Gilberto Andrade offerecem-lhe um almoço, no proximo dia 21, em homenagem á sua actuação como jornalista de radio, assim como em commemoração ao advento de sua nova revista radiophonica.

Dr. Porto da Silveira — Por motivo de sua nomeação para juiz do Tribunal Maritimo, o escriptor dr. Porto da Silveira vae ser alvo de uma homenagem, que consistirá num almoço, em dia a marcar-se opportunamente.

As listas de adhesão encontram-se no "Jornal do Commercio", com o sr. Adão Lima, e na portaria do "Jornal do Brasil".

FESTAS

Grajahú Tennis Club — Dando inicio ao programma do corrente mez, a directoria social do club da avenida Engenheiro Richard fará realizar no proximo domingo, uma festa dansante infantil das 15 ás 18 horas, havendo, durante a mesma, farta distribuição de balas á petizada. A's 21 horas começará a domingueira que sempre é offerecida aos associados, terminando ás 24 horas.

— **Fluminense F. Club** — Está marcada para o proximo sabbado, a soirée-dansante que o Departamento Social do Fluminense Football Club organizou, de accordo com o programma de reuniões sociaes do mez corrente.

A festa terá, certamente, o brilho e a animação de que sempre se revestem as elegantes soirées e bailes promovidos pelo tricolor.

Para o proximo dia 24 do corrente, está annunciado uma matinée infantil, ás 17 horas, na séde social.

O traje para a soirée do dia 16 é de passeio.

O ingresso dos srs. socios se fará com a apresentação da carteira social de identidade e do respectivo titulo de quitação.

LUTO

FALLECIMENTO

Visconde de Carnaxide — Por informação telegraphica, acaba de ter-se a infausta noticia do fallecimento, em Lisboa, do sr. visconde de Carnaxide, avô do titular do mesmo nome que ora se encontra residindo nesta capital.

O extincto era um dos mais notaveis jurisconsultos da sua patria, tendo deixado varias obras de valor sobre diversos aspectos do Direito.

Grande admirador de Ruy Barbosa, foi o relator do parecer que fundamentou a candidatura daquelle nosso saudoso patricio a socio da Academia Portugueza.

Actualmente, o sr. visconde de Carnaxide occupava o cargo de administrador da Companhia de Moçambique e as funcções de director da revista de jurisprudencia "O Direito".

O extincto deixa uma filha, um neto e dois bisnetos.

O LEITE E' NUTRITIVO E SABOROSO

Eis um meio agradavel de ter Dentes sãos e Claros

Remove as manchas e dá vida aos dentes— torna-os claros e attrahentes como nunca.

Agora, todos podem ter dentes bonitos e um sorriso que encanta e attrahe.

Basta usar Kolynos de manhã e á noite. Seus dentes recuperarão a côr e o brilho natural, o que não conseguirá por meio dos dentifricios communs. O Kolynos é efficaz porque contem ingredientes não encontrados nas pastas communs. Não só limpa e pule, mas tambem destroe milhões de germens que se accumulam nos dentes, causando a carie e as manchas. Milhares de pessôas acharam no Kolynos, o meio mais rapido e seguro para tornar claros e brilhantes, os dentes manchados. *É o mais economico—Um centimetro numa escova sêcca é o bastante.*

KOLYNOS
CREME DENTAL

RADIO

RADIO CRUZEIRO DO SUL

A's 8,30 horas — Jornal synthetico da Cruzeiro do Sul; ás 9 — Intervallo; ás 10,30 — O mais gentil programma do Rio de Janeiro; ás 11,30 — Boletim informativo; ás 12 — Musica seleccionada; ás 13 — Intervallo; ás 13,45 — Programma loterico; as 16 — Intervallo; ás 18 — Rio Apperitivo; ás 19 — Programma que a todos interessa, as 19,30 — Programma Nacional; ás 20 Nair C. Leal: canções; ás 20,15 — Orchestra Columbia, foxes; ás 20,30 — Carlos Galhardo, orchestra; ás 20,45 — Radio letes, Trio Saxophones: Dedé, Areas e Rosa.

Rede Verde-Amarella

A's 21 horas — PRB 6 — São Paulo — Programma Nemo; ás 21,15 — PRD 2 — Bob Lazy and Dick Lewis, canções norte-americanas; ás 21,30 — PRD 9 — A Voz de Sorocaba; ás 21,45 — Pixinguinha e seu conjuncto; ás 22 — Orchestra Typica Argentina com J. Rasso e Ardanuy; ás 22,15—Christina Maristany, Francisco Mignone; ás 22,30 — Orchestra de cordas, musica fina; ás 22,45 — Moreira da Silva, regional; ás 23 — Boa noite... até amanhã.

RADIO S. GUANABARA

Das 8 ás 9 horas — Indicador commercial. Jornal matutino "Guanabara". Discos escolhidos; das 11 ás 13 — Suplemento musical de discos variados. Speaker: Cyro Bandeira.

Das 16 ás 17 horas — Hora do Lar, sob a direcção de madame Aspasia. Respostas ás cartas. Receitas de doces; das 17 ás 18.45 — Voz Rioplatense, a cargo do dr. Henrique Rodrigues Fabregat, ex-ministro da Instrucção Publica do Uruguay. Speakers: Arrieta e Xavier.

Das 18.45 ás 19 — Quarto de hora educativa da Confederação Brasileira de Radiodiffusão; das 19 ás 19,30 — Programma de discos variados. — Varias noticias — Notas sociaes. Speaker: Xavier.

Das 19.30 ás 20 — Programma Nacional em lingue nacional. Speakers: Conti e Kleinoscheg.

Das 20 ás 20.20 — Programma Nacional em linguas estrangeiras. Dois discos de musica seleccionada brasileira.

Speakers: Conti e Kleinoscheg.

Das 20.20 ás 21 — Programma de discos seleccionados — Varias noticias — Notas sociaes Boletim meteorologico. Speaker Xavier.

Das 21 ás 23 horas — Transmissão de um programma de estudio no qual tomarão parte: tenor Sylvio Vieira, soprano Luiza T. Paranhos, Noemi Coelho Bittencourt, Raymundo Rodrigues, Magda Silva. Actuará como speaker Cyro Bandeira.

RADIO SOCIEDADE MAYRINK VEIGA

Das 6.25 ás 8.15 — Duas aulas de gymnastica com musica, dirigidas pelo professor Oswaldo Diniz Magalhães.

Das 8.15 ás 8.45 — Gazeta da PRA-9, resenha informativa com o speaker Oswaldo Diniz Magalhães.

Das 11 ás 13 horas — Programma das Donas de Casa, com um programma de studio por artistas novos, orchestras especiaes, Radio-Sketch, com Barbosa Junior e Ismenia Santos e o speaker Renato Macedo.

Das 15 ás 16 horas — Discos escolhidos.

Das 18 ás 18.45 — Discos variados.

Das 18.45 ás 19 horas — Quarto de Hora Educativo, da Confederação Brasileira de Radiodiffusão.

Das 19 ás 19.15 — Discos seleccionados.

Das 19.15 ás 19.30 — A Voz do Commercio, sob a direcção de Hildebrando B. Barretto.

Das 19.30 ás 20 horas — Programma Nacional organizado pelo Departamento Nacional de Publicidade e retransmittido pela PRA-9.

Das 20 ás 23 horas — Programma de studio, com os artistas: Chiquinha Jacobina, João Petra de Barros, Nair Duarte, Nunes, Charlie, Irmãos Tapajoz, Jazz-Band Academico Pernambucano. As orchestras: de Dansas de Napoleão Tavares, Regional Brasileira, Salão do maestro Vivas, Typica Argentina de Muraro, Original de Gastão Bueno Lobo e o humorista Barbosa Junior. Actuará como speaker Renato Macedo.

A's 21 horas — Chronica (A Proposito).

A's 21.30 — Um pouco de bom humor.

A's 22 horas — E' assim que se conta a Historia...

Das 22.30 ás 23 horas — Programma Ida e Volta dos studios da PRA-9, em collaboração com a PRB-9, Radio Record de São Paulo.

Das 23 ás 24 horas — Programma de discos escolhidos e Gazeta da PRA-9.

A's 24 horas — Marcha Final

RADIO EDUCADORA DO BRASIL

Das 10 ás 11 horas — Discos variados.

Das 14 ás 16 horas — Discos variados.

Das 17.30 ás 18.45 — Discos regionaes.

Das 18.45 ás 19 horas — Quarto de hora educativo da Confederação Brasileira de Radiodiffusão.

Das 19 ás 19.30 — Programma "A Noticia Portugueza".

Das 19.30 ás 20 horas — Transmissão do Programma Nacional, organizado pelo Departamento Nacional de Publicidade.

Das 20 ás 20.30 — Discos seleccionados.

Das 20.30 ás 23 horas — Discos variados.

RADIO CLUB DO BRASIL

7.30 horas — Aula de gymnastica pela professora Polly Wettl.

8 ás 10 horas — Radio-Jornal, discos e "Indicador Radio-Urbano".

12 ás 14 horas — Discos populares.

16 horas — Discos diversos.

16.15 horas — Quarto de hora do "Momento Literario Nacional", sob a direcção da escriptora Ivetta Ribeiro.

16.30 horas — Programma de "A Voz da Belleza".

17.30 horas — Discos populares.

18.45 horas — Quarto de hora da C. B. R.

19 horas — Discos variados.

19.30 horas — Programma Nacional.

20 horas — Concerto no studio "A" pela orchestra, cantora Hilda Borges Curty, Adacto Filho e professor Oscar Borberth.

20.45 horas — Dirce Baptista e Conjunto de Luperce Miranda.

21 horas — Programma "General Electric", que apresentará a opereta (selecção) de Kalman — "A Fada do Carnaval".

21.30 horas — Dirce Baptista e Conjunto de Luperce em musica popular.

22 ás 23.30 horas — "A Voz do Brasil", jornal falado e musicado da PRA-3, fundado pelo engenheiro Elba Dias, sob a direcção de Baptista Junior e Luiz Peixoto, com o concurso de Dirce Baptista e Conjunto de Luperce.

O Radio Club do Brasil (P. R. A. 3, do Rio de Janeiro), está organizando, neste momento, uma festa que vae, de certo, despertar a mais viva e natural curiosidade da parte do publico. Trata-se de um original espectaculo em que desfilarão, nos olhos dos espectadores, os novos elementos artisticos que essa popular estação emissora contratou para actuar nos seus studios, durante o anno de 1935.

Ao lado desses novos elementos figurarão, egualmente, os artistas actuaes da PRA-3. Mas o que constituirá seguramente a maior curiosidade do espectaculo, é o facto da apresentação ser levada a effeito deante do microphone, installado no palco e ligado ao posto central de transmissão de PRA-3, offerecendo-se ao publico, desse modo, a impressão de uma irradiação do proprio studio. O Radio Club do Brasil offerece esse espectaculo ao publico do Rio, no proximo dia 18 do corrente, no Theatro Rival, desta capital, ás 21 horas, devendo ser, para o mesmo distribuidos convites especiaes.

RADIO OFFICINA AVILA
concertos de radios; automovel proprio para attender dia e noite. Tel. 3-3129.
RUA DO CARMO, 8

Dr. Oswaldo Barbosa
PROF. DE CLINICA MEDICA DA FACULDADE DE MEDICINA DO PARA'
Doenças do figado estomago, pulmões e coração.
Installações completas de electricidade medica raio X alta frequencia banhos hydro-electricos e de luz raios ultra vermelhos e ultra violetas
EXAMES DE LABORATORIO.
CONSULTORIO: 7 de Setembro, 135, 3º andar — 22-0688.
RESIDENCIA: Rua Paulino Fernandes — Botafogo
26-2-31.

RADIO SO' NA C K S
ONDA curtas e longas 880$
ENTRADA só 100$
Sem Fiador — desde
PHILIPS — HALSON — B — AMERICAN
Valvulas em prestações — de todo typo
242 P. 24-1571 R. SÃO PEDRO 242

THEATRO RECREIO

HOJE — A's 20 e 22 horas — HOJE
Mais duas representações da victoriosa revista
Cidade Maravilhosa
Successo de toda a Companhia!
De CESAR LADEIRA, o querido "Speaker" da P. R. A. 9
SEXTA-FEIRA — Primeiras representações da revista de actualidades "EVA QUERIDA", de Freire Junior e Miguel Santos — Um successo de gargalhadas!

Departamento de Educação

Communicam-nos do Departamento de Educação do Districto Federal:

"Iniciar bem a educação de uma criança é preparar um cidadão util a si mesmo e á sociedade.

As escolas municipaes estão funccionando desde 7 de março e o periodo para a matricula de alumnos se estenderá até 14, ficando abertas para esse fim, de 10 ás 15 horas.

Os antigos alumnos que vão se apresentar de 7 a 10 de março deverão comparecer ás escolas de 15 a 20 do mesmo mez.

As vantagens da criança fazer o curso de educação elementar na mesma escola, já estão bem comprovadas; todavia, por circumstancias especiaes, ha a necessidade da mudança. Nesse caso, antes de se apresentar na escola de sua conveniencia, deverá o alumno buscar na escola que frequentou em 1934 a ficha de matricula (branca) que, revista pela directora, lhe será entregue com as informações completas.

No periodo actual que se prolongará até o dia 14 de março serão attendidas as crianças em idade escolar, de preferencia de 6 1|2 e 7 annos.

Os paes ou responsaveis facilitarão enormemente a boa ordem do serviço acompanhando as crianças e exhibindo no acto da matricula, a prova de idade (certidão ou qualquer documento equivalente).

Pelas providencias tomadas pelo Departamento de Educação do Districto Federal, as escolas municipaes poderão attender, dentro de cada circumscripção, a um numero bastante animador de alumnos".

Syndicato da Asosciação dos Carpinteiros Navaes

Por solicitação do presidente deste Syndicato, são convidados todos os senhores associados em geral para tomarem parte na primeira assembléa geral ordinaria que, para a leitura do seu relatorio e eleição da Commissão de Contas, terá logar ás 19 horas, de amanhã, 14 do corrente, em sua séde social, á rua da Harmonia numero 65.

A esta assembléa, é indispensavel a presença de todos os senhores associados, não devendo, portanto, nenhum faltar á hora acima citada.

THEATRO

A ESTRE'A DEPOIS DE AMANHÃ, DA CASA DO CABOCLO

COMO NOS FALOU UM DOS SEUS AUTORES

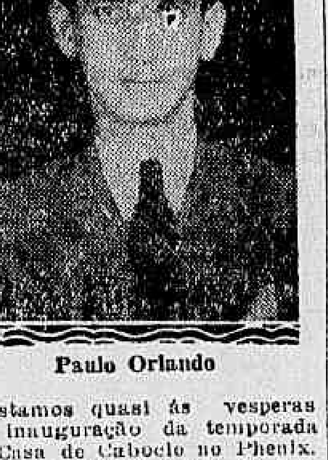

Paulo Orlando

Estamos quasi ás vesperas da inauguração da temporada da Casa de Caboclo no Phenix. E' sexta-feira a estréa de Duque, esse admiravel homem de theatro que tem paixão pelas coisas do Brasil. No theatro da avenida Almirante Barroso, bem no coração da cidade, elle continuará a sua série de triumphos da praça Tiradentes. Agora, que estamos ás portas da estréa, é interessante revelar ao publico alguns detalhes de sua peça de inauguração — "Perfume da matta", a peça que elle assigna de parceria com Paulo Orlando. Foi deste ultimo que colhemos algumas impressões na madrugada de hontem, quando elle se retirava, da assembléa do Recreio, onde os artistas na sua maioria, propuzeram tanta coisa que se tem a impressão que este anno theatral vae ser de arromba...

Parece que até os campos de "foot-ball" vão ser obrigados a ter palco.

— A estréa da Casa do Caboclo é um acontecimento que deve interessar a toda gente. E' pena que s os artistas ignorem esse novo esforço de Duque.

— Como?

— Não acabou de ver esta assembléa?

Houve até quem propuzesse que se pedisse ao interventor que obrigasse o proprietario do Phenix a reabril-o para theatro. Prova de que ignoram que alli já está installada uma companhia absolutamente brasileira até no nome.

— Realmente é lamentavel, mas passemos á peça.

— Duque e eu, tudo fizemos para apresentar ao publico da Avenida um trabalho honesto. "Perfume da Matta", é um punhado de coisas nossas, musicas nossas, formando uma peça que os nossos artista interpretarão com o exito a que já estão acostumados.

Finalmente pode dizer pelo DIARIO CARIOCA que todos nós mantemos uma confiança céga nesta estréa.

DULCINA E ODILON VÃO REAPPARECER AO PUBLICO CARIOCA, NO RIVAL THEATRO

O titulo suggestivo da peça que Dulcina, Oduvaldo e Odilon escolheram para estréa da Companhia que com tanto brilho dirigem, nesta sua reapparição sensacional, no Rival Theatro, na temporada deste anno, está despertando geraes curiosidades, pois elle, na sua eloquencia, diz do primor que representa esse enredo modernissimo e curioso.

"Esta noite ou nunca" é, sem duvida nenhuma, um dilemma empolgante, através do qual se desenrolam situações psychologicas profundamente humanas e verdadeiras.

E' uma deliciosa historia de amor que a interpretação genial de Dulcina nos conta e que se desnovela num crescendo de emoções para chegar a um "climax" surpreendente.

Odilon, o galã querido do nosso publico, viverá a figura romantica do apaixonado da grande dama que se crucificou no dilemma atordoante: "Esta noite ou nunca"! A Aristoteles Penna, o maior dos nossos centros comicos, que o publico applaude, sempre, com o mais vivo enthusiasmo, cabe o difficil e engraçadissimo desempenho do professor de musica, proporcionando-nos os mais irresistiveis instantes de bom humor.

Vae assim, o Rio conhecer, no theatro, a legitima gloria do cinema, que o cinema americano universalizou graças á arte admiravel de Gloria Swanson. E o nosso publico, vendo "Esta noite ou nunca" no theatro e lembrando-se da versão cinematographica, verá quanto vale a arte sublime da nossa grande Dulcina.

A estréa de "Esta noite ou nunca" está marcada, em definitivo, para a quinta-feira, 28 do corrente mez.

A INTERPRETAÇÃO DE ITALA FERREIRA, ZAIRA CAVALCANTE, EVA TODOR E LEONOR PINTO, NA NOVA REVISTA DO RECREIO

Quando Freire Junior e Miguel Santos começaram a escrever a revista "Eva querida" que na proxima sexta-feira, 15 terá as suas primeiras representações no Recreio, cuidaram logo de escolher para as tres principaes figuras do elenco bons papeis.

Para Itala Ferreira coube o numero de actualidade "Maracatu", typico pernambucano em que essa festejada actriz com Pedro Dias e as "girls" darão a conhecer uma musica regional das mais authenticas daquelle Estado do Norte. Eva Todor, a galante figurinha, terá dois "ballets" interessante com o choreographo Decio Stuart, que estreará na Companhia.

Os autores de "Eva querida" escolheram para Zaira Cavalcante numeros apropriados ao temperamento da sympathica artista.

João de Deus está marcando a nova revista que contará com a actuação valiosa de Leonor Pinto, Ondina Lopes, Henriqueta Romanita e dos actores João Martins, Leopoldo Prata, J. Figueiredo, Henrique Chaves e João Fernandes que cantará lindos numeros.

A NOITE MAXIMA DO RADIO NO THEATRO

Por especial gentileza da Empresa Paschoal Segreto, será realizada no theatro Carlos Gomes, na quinta-feira, dia 21, em espectaculo completo, uma grande festa patrocinada pela "Gazeta de Noticias", para entrega dos premios aos vencedores do concurso recentemente realizado para saber qual o melhor artista de radio nacional.

Além dos premios de um automovel Chevrolet, um apparelho de radio Philco e uma lapelmicrophone, lindamente conquistados, respectivamente, pelos queridos artistas Aracy Côrtes, Mario Reis e Cesar Pereira Braga, serão entregues tambem os premios aos vencedores do concurso infantil, Lola Silva e Max Nunes, bem como os premios conquistados pelos assignantes que alcançaram melhor collocação no numero de votos remettidos.

O espectaculo será honrado com a presença das altas autoridades municipaes devendo ser feita pelo dr. Lourival Fontes a entrega dos respectivos diplomas.

Nessa festa que promette ser a maior dentre todas as que até aqui se realizaram com o concurso de artistas do radio, tomarão parte todos os artistas do Radio Club do Brasil, da Radio Cajuti, do Programma Miscelanea de varias outras estações bem como elementos de todas as companhias que estão actuando nesta capital.

O COMMENTARIO DA NOITE

Na reunião da classe theatral no Recreio alguns oradores propuzeram coisas tão absurdas que o critico Heitor Muniz, saindo á 1 hora da manhã, dizia:

— Elles só faltam requisitar o edificio d'"A Noite"... á Prefeitura.

A Festa de Hontem na Casa do Cabôclo

Este principio de temporada ha de ficar assignalado com a inauguração da Casa de Caboclo no Phenix. Commemorando esse facto, Duque reuniu os jornalistas, amigos e artistas, para uma "batida". E' dessa festa o aspecto que aqui damos.

Um chamado aos officiaes da reserva

Estão sendo chamados ao Q. G., da 1ª Região Militar, os seguintes officiaes da Reserva, abaixo mensionados, afim de tratarem de assumptos de seus interesses: coronel Joaquim Vieira Ferreira, coronel Luiz José Furtado da Motta Pacheco, tenente-coronel Carlos Trompowsky Taulois, tenente-coronel Manoel Joaquim de Sant'Anna, Antonio Luiz Cavalcanti de Albuquerque e tenente-coronel Augusto dos Santos Moreira; majores Alfredo Jader de Carvalho Neves, João Paulo de Miranda Nunes, João Baptista do Rego Monteiro, Julio Calheiro Bandeira de Mello, Virgilio Antonio Borba, Sebastião Braulio de Carvalho, Pedro José de Carvalho, Paulo Neves de Moraes Gomide, Joaquim Manoel Vieira de Mello Filho, Floduardo Pereira de Oliveira, Emilio de Carvalho Monte Negro, Gastão Pinto de Silveira, Antonio Mathias de Albuquerque Mello e Manoel Carlos Vieira de Mello Filho.

Dr. Antonio Marques dos Reis

O SEU FALLECIMENTO INESPERADO HONTEM A' TARDE

A's primeiras horas da noite de hontem fomos informados do fallecimento do professor Antonio Marques dos Reis.

A principio pareceu-nos inverídica a infausta noticia cuja confirmação obtinhamos, pouco depois pelo telephone. E' que o extincto, além de ser homem de compleição forte e dotado de grandes reservas de energia, possuia uma actividade de trabalho pouco commum, raramente se deixando prender ao leito por qualquer molestia.

O illustre extincto que falleceu ás 15 horas, contava 34 annos de edade, exercia a profissão de advogado, era livre docente da Faculdade de Direito da Bahia, promotor da Justiça Militar, fazia parte do Conselho Administrativo da "Soc. Cooperativa de Propaganda e Expansão dos Productos do Brasil".

Casado, deixa viuva a sra. Maria Aurora Belloni Marques dos Reis e duas filhas menores.

O seu enterramento terá logar hoje, devendo sair o feretro de sua residencia á rua S. Romain, 118, em Copacabana, para o cemiterio de São João Baptista.

Na Policia Central

DELEGACIA DE DIA

Está hoje de dia o 1º delegado auxiliar, dr. Dulcidio Gonçalves.

O capitão chefe de Policia assignou os seguintes actos:

LICENÇAS

Concedendo quarenta dias, ao chefe do grupo da Policia Especial, Osorio Antonio Pereira; seis mezes, ao guarda de 2ª classe, da Inspectoria do Trafego, Alfredo Corrêa Junior; e 2 mezes de licença para tratar de negocios de seu interesse, ao guarda civil de 2ª classe, da Policia do Districto Federal, Rubem Martins da Rocha.

PROMOÇÕES

Foram promovidos na Directoria Geral de Investigações da Policia Civil do Districto Federal, a investigador de 2ª classe, por merecimento, o de 3ª classe Olympio Francisco das Chagas, e, por antiguidade, o de 3ª classe Theodorico Figueiras.

NOMEAÇÕES

Foram nomeados, na Policia Civil do Districto Federal:

Osorio Vieira Borges para exercer, interinamente, o cargo de servente da Directoria Geral do Expediente e Contabilidade durante o impedimento do effectivo, Mario de Castro, que se encontra servindo no Exercito Nacional.

Geraldino de Mello, para exercer o cargo de guarda de 2ª classe da Inspectoria da Guarda Civil.

Foram nomeados para exercerem o cargo de policial da Policia Especial: Cyro Araujo França, João Lupovici, Luiz Bontemuller, Nereu Augusto dos Santos, Renato Cardoso Pinto e Teofredo Lopes de Siqueira.

EXONERAÇÃO

Foi exonerado Bibiano Alvaro da Cunha, do cargo de servente da delegacia districtal da Policia Civil do Districto Federal, visto haver demonstrado desidia no cumprimento de seus deveres.

APOSENTADORIAS

Foi aposentado, com os vencimentos a que tiver direito, o investigador de 1ª classe da Policia Civil do Districto Federal Romulo Ferraz de Andrade Lima.

O guarda civil de 1ª classe, Domingos de Sá Raposo.

O investigador de 2ª classe [illegible] Joaquim Corrêa.

Foi aposentado, com os vencimentos a que tiver direito, o zelador de garage da Casa de Detenção do Districto Federal, Ignacio Fernandes Monteiro.

A expansão japoneza só tem visado o bem estar da humanidade

DECLARAÇÕES DO EMBAIXADOR SAITO AOS CORRESPONDENTES, EM NEW YORK, DOS JORNAES ESTRANGEIROS

NOVA YORK, 12 — (United Press) — Falando na associação dos correspondentes dos jornaes estrangeiros, affirmou o embaixador Saito que "a recente expansão commercial do Japão resultará da luta do paiz para viver. Assim conseguirá o Japão, fabricar mercadorias de qualidade melhor, e de preço inferior", contribuindo com isso para o bem estar da humanidade. Negou que tal expansão constituisse "perigo amarello ou de qualquer outra especie". Accrescentou que o desenvolvimento do commercio japonez tinha sido muito exagerado pois que "as exportações em 1934 montaram sómente a 3% das exportações mundiaes, emquanto que as dos Estados Unidos, foram além de 10%".

Os academicos paulistas com destino a Caxias

PORTO ALEGRE, 12 — (A. B.) — Os academicos paulistas que aqui se encontram em visita ao Rio Grande do Sul partiram hontem á noitinha, em trem especial, para a região de Caxias e Bento Gonçalves. Amanhã os paulistas deverão estar de volta afim de embarcar para o Rio Grande, onde tomarão o "Affonso Penna", de regresso á S. Paulo.

No Collegio Pedro II

EXAMES DE 2ª EPOCA

Estão convidados a comparecer neste Internato hoje, os seguintes alumnos para as provas dos exames de segunda época:

Prova escripta de Geographia — A's 8 horas e 30 minutos — Todos os alumnos inscriptos.

Prova oral de Geographia — A's 13 horas — Todos os alumnos inscriptos.

Banca examinadora: Honorio Sylvestre, Aldimi de São Paulo e Delamare de São Paulo.

Prova graphica de Desenho — A's 13 horas — Todos os alumnos inscriptos.

Banca examinadora Benedicto Raymundo, Enoch da Rocha Lima e Delamare de São Paulo.

— O recebimento da roupa dos antigos alumnos será feito até o dia 15 do corrente, das 10 ás 13 horas. No dia da abertura das aulas não poderá ser internado o alumno que não tiver entrado com a roupa.

No dia da reabertura não se receberá enxoval de nenhum alumno.

EXAMES DO CURSO SERIADO

Externato

Estão sendo chamados para comparecer hoje neste externato, os candidatos a exames do curso seriado:

1ª série — Francez (escripta e oral — 2ª e ultima chamada), ás 9 horas, sala 12, com. exam. Alexandre Brigolle, Raul Penido Filho e Amalia C. Machado da Costa. Supl.: Helio Tornaghi. Deverão comparecer os candidatos de ns.: 5.144 — 5.372 — 5.377 — 5.378 — 5.380 — 5.388.

2ª série — Francez (escripta e oral — 2ª e ultima chamada), ás 9 horas, sala 12. Com. exam. a mesma acima. Deverão comparecer os candidatos inscriptos sob os ns.: 3.389 — 5.143 — 5.344 — 5.453 — 5.479 — 5.491.

3ª série — Chimica (escripta e oral), ás 9 oras, sala 11. Com. exam.: Luiz Pinheiro Guimarães, Arlindo Fróes e Gildasio Amado. Supl.: Ennio Leitão. Deverão comparecer os candidatos inscriptos sob os ns.: 5.147 — 3.378 — 5.319 — 5.389 — 5.391 — 5.402 — 5.405 — 5.457 — 5.458 — 5.459 — 5.461 — 5.462 — 5.463 — 5.464 — 5.481.

4ª série — Chimica (escripta e oral), ás 9 horas, sala 11. Com exa., a mesma acima. Deverão comparecer os candidatos de ns.: 4.551 — 5.445 — 5.465 — 5.466 — 5.467.

5ª série — Chimica (escripta e oral), ás 9 horas, sala 11. Com exam., a mesma acima. Deverão comparecer os candidatos de ns.: 3.374 — 3.377 — 5.139 — 5.320 — 5.330 — 5.381 — 5.408 — 5.415 — 5.468 — 5.469 — 5.486.

PREPARATORIO

Chimica (escripta e oral), ás 9 horas, sala 11. Com. exam.: a mesma acima. Deverá comparecer o candidato de n. 5.424 (art. 2º, paragrapho 3º, do decreto 21.241, de 932).

Exames de habilitação nas 3ª, 4ª e 5ª séries do Curso Fundamental (art. 100 do decreto 21.241, de 4-4-932).

Habilitação na 3ª série — (2ª e ultima chamada).

Mathematica (escripta e oral), ás 18 horas, sala 1. Com. exam.: Cecil Thiré, Victor Carlos da Silva e Octavio de Castro. Sup.: Danton do Coutto. Deverão comparecer os candidatos não matriculados no Collegio e inscriptos sob os ns.: 2.645 — 5.281 — 5.129.

Habilitação na 4ª série — (2ª e ultima chamada):

Mathematica (oral), ás 18 horas, sala 1. Com. exam.: a mesma acima. Deverão comparecer os alumnos das turmas "A" e "B" de ns.: 2.627 — 5.117 — 5.122 — 5.239 — 5.284 — 5.288 — 5.391.

Mathematica (escripta e oral), ás 18 horas, sala 1. Com. exam.: a mesma acima. Deverão comparecer o alumno da turma "A" de n. 5.394 e a candidata não matriculada no collegio, inscripta sob o n. 3.385.

Habilitação na 5ª série — (3ª e ultima chamada):

Mathematica (escripta e oral), ás 18 horas, sala 1. Com. exam.: a mesma acima. Deverão comparecer os candidatos não matriculados no collegio de ns.: 3.38[illegible] — 5.266 — 5.311 — 5.313 e para prestar oral, o candidato 5.295.

Samuel Insull absolvido

CHICAGO 12 (United Press) — O jury absolveu Samuel Insull do crime que lhe era imputado de desfalque da somma de sessenta e seis mil dollares da "Middlewest Utilities Corporation", afim de sustentar as contas de corretagem de seu irmão Martin.

Demittido afinal o director da Saude Publica

O sr. presidente da Republica concedeu a exoneração pedida pelo dr. Miguel Osorio de Almeida, do cargo de director geral, em commissão, da Directoria Nacional de Saude e Assistencia Medico Social da Secretaria de Estado da Educação e Saude Publica.

O cambio em Londres

LONDRES, 12 (U. P.) — A abertura hoje do mercado internacional de cambio, o dollar era vendido a 4.76.25 e o franco francez a 74.83.7.

O Senado Norte-Americano o Unico Responsavel pelos Ultimos Sinistros Maritimos Na Costa Yankee?

RECORDANDO OS TENEBROSOS ACCIDENTES DO "MORRO CASTLE", DO "HABANA" E DO "MOHAWK"

Centenas de vida imoladas ao Moloch da navegação americana

O capitão Edmond Wang, do vapor "Talisman", que, atropelou o calado de "Mohawk", (esquerdo) quando se achava prestando declarações no Julgado de Nova York. Teve que admittir que não agiu acertadamente por faltar em mandar baixar os botes salva-vidas do "Talisman", para collocal os á disposição dos tripulantes e passageiros, ajudando assim

NOVA YORK, março (Especial para o DIARIO CARIOCA) — A navegação norte-americana atravessou ha pouco uma phase desastrosa. Tres accidentes em menos de seis mezes é mais do que póde resistir uma companhia que depende da confiança publica nos seus negocios. Provaram-lhe as accusações de descuido e até de negligencia culpavel, mas, mesmo assim, não se explica essa má sorte que persiste.

OS TRES GRANDES ACCIDENTES

Em setembro, incendiou-se o "Morro Castle", com a perda de 124 vidas. Os funccionarios da Ward Line foram accusados de responsabilidade directa neste desastre. Estabelecida a responsabilidade criminal, viria uma avalanche de demandas por compensações civis. Nos primeiros dias de janeiro, outra vida perdida no encalhamento do "Habana". Em fins de janeiro o "Mohawk" em viagem ao Mexico desde Nova York, com 55 passageiros e 109 tripulantes chocou-se com o navio de carga norueguez "Talisman" e em menos duma hora depois, estava no fundo do mar. Outras duzias de vidas immoladas ao Moloch da navegação americana.

COMO SE PROCURA EXPLICAR OS SINISTROS

Nem uma só accusação parece justificada no que concerne á conducta do capitão Wood, que se afundou valentemente com o seu navio, sem a sua tripulação. Todos estão de accordo com a sua competencia, com seu sentimento de dever e de valor.

O que passou então? As versões abundam. A que mais circula é que o leme do "Mohawk" estava em mal estado, o navio não obedecia ao controle. Somente assim se pode explicar a relação fantastica do capitão do "Talisman", um velho lobo do mar.

O "Mohawk", diz elle, passou-lhe na frente perto da costa de Jersey e a grande velocidade. Logo collocou-se quasi deante delle e num momento dado, como movido por uma mão sinistra atravessou-se quasi perpendicularmente deante do "Talisman". Foi questão de segundos e a próa do "Talisman" entrou no costado do "Mohawk"; mas o movimento perpendicular dos dois barcos era tão forte em ambos os sentidos que o "Mohawk" girou somente um pouco, fez girar tambem o "Talisman" e os dois navios se desprenderam no enlace fatal."

Vista aérea dum dos botes salva-vidas do infortunado "Mohawk", que a uma distancia bem consideravel da praia de Set Girt, New Jersey, se defende em batalha com as ondas (fundo) emquanto que um barco guarda-costas se apressa para ir em seu auxilio (frente) e um bote vasio, que se deixa virar pelo mar. Dizem que perto de 40 pessôas desappareceram

O SENADO SERA' CULPADO?

Nada mais facil e corrente do que culpar o parlamento de todos os males, mas que o Senado dos Estados Unidos seja o responsavel unico de todos esses desastres maritimos isso sim é um "record". Não obstante, essa foi a affirmação categorica de Mr. Joseph B. Weaver, director do Serviço Federal de Inspecção de Vapores. "A negligencia do Senado é a explicação unica destas consequencias terriveis", disse. E o presidente Roosevelt insinuou que pediria a esse corpo alto que approvou a Convenção de Navegação de Londres de 1929 na qual se estabeleceram condições de segurança para a navegação. Se o "Mohawk" tivesse sido dotado dos meios de segurança estipulados nessa Convenção, não se teria afundado e não se teriam perdido vidas. Teria feito agua em um ou dois compartimentos, mas não teria afundado. O Tratado de Londres crea um systema de compartimentos que permittem aos navios manter-se fluctuando mesmo quando uma parte do seu casco estivesse destroçado e inundado. E como o Senado Americano se tem negado por annos a ratificar essa Convenção.

Matto Grosso tem novo interventor federal

O sr. presidente da Republica recebeu o seguinte telegramma:

"Cuyabá, 9 — Tenho grande honra em communicar a v. ex. que entrei no exercicio do cargo de interventor federal neste Estado. No exercicio do elevado mandato envidarei os maximos esforços por promover a felicidade do Estado e corresponder a honrosa confiança de v. ex. Respeitosas saudações. — **Fenelon Muller, interventor federal".**

O preço do ouro

LONDRES, 12 (U. P.) — O ouro foi hoje vendido a cento e quarenta e sete shillings e seis dinheiros a onça, tendo sido realizadas transacções no valor total de trezentas e sessenta mil libras esterlinas.

O algodão nos Estados Unidos

WASHINGTON, 12 (U. P.) — O presidente Roosevelt examinou a situação do algodão com o senador Russell, do Estado da Georgia, que ao sair da conferencia presidencial externou a opinião de que o governo não permittirá que a quéda das cotações do producto no mercado, attinja "grande vulto".

O governo fez emprestimos, á razão de 12 centavos por libra, sobre um total de seis milhões de fardos de algodão, estimando que tal operação será sufficiente para restabelecer os preços.

Em torno da occupação da Companhia Este Brasileira

O APPELLO DOS FERROVIARIOS BAHIANOS AO MINISTRO MARQUES DOS REIS

BAHIA, 12 (A. B.) — O Syndicato dos Ferroviarios da Bahia entregou ao sr. Juracy Magalhães o seguinte appello á sua intercessão junto ao ministro Marques dos Reis, no caso do E'ste Brasileiro.

"O Syndicato Ferroviario de São Salvador e a Associação dos Empregados na Companhia Ferroviario E'ste Brasileiro, falando em nome de cerca de cinco mil funccionarios e operarios a serviço da Companhia Ferroviario E'ste Brasileiro, recorrem, confiados á alta interferencia de v. ex., junto ao exmo. sr. ministro da Viação, no sentido de ter immediato provimento a reclamação junto, para cujos termos rogam a preciosa attenção de v. ex., na certeza de que ao seu brilhante espirito de administrador e de patriota, moço que é v. ex. não passará indifferente a situação realmente grave que atravessam os serviços ferroviarios, neste e no vizinho Estado de Sergipe, a cargo da Companhia.

Clamando contra o descalabro reinante, as cinco mil vozes que óra se levantam, appellando para o patriotismo do egregio ministro Marques dos Reis, esperam e contam que, a lhes prestigiar e fortalecer os reclamos não faltará o apoio de v. ex. a quem saudam com a mesma sympathia de sempre, agradecendo, antecipadamente, o patrocinio de sua justa causa. Permitta v. ex., sr. interventor, que no interesse de não procrastinar a solução do assumpto, que vem sendo adiado através oito mezes, fiquem os reclamantes com liberdade para adoptar outras medidas se no praso de 48 horas não houver da parte do Governo Federal uma providencia positiva e concreta na fórma pleiteada".

A policia franceza procura em vão prender o ex-deputado Besson

TENDO FUGIDO DE PARIS O POPULAR PARLAMENTAR REFUGIOU-SE NO SUL DO PAIZ

PARIS, 12 (A. B.) — A policia continua inutilmente a procurar o paradeiro do ex-deputado Bosson, que é accusado de crimes communs e, graças á protecção de seus numerosos amigos, conseguiu desapparecer das vistas dos detectives encarregados de prendel-o no momento de sua saida da Camara, quando acabava de ser approvado cessação do seu diploma e consequentemente das suas immunidades parlamentares.

Sabe-se que Besson, depois desa fuga sensacional, dirigiu-se tranquillamente para o sul da França, onde reside sua familia, e durante varios dias visitou seus parentes e amigos; avisada, a policia compareceu ao local para prendel-o mas Besson já desapparecera, tomando rumo ignorado.

As aventuras de Besson estão provocando verdadeira sensação no meio de todas as camadas populares que, e ngeral lhe dedicam grande sympathia.

Acaba mesmo de ser fundada uma "Associação dos Amigos de Philibert Besson", cuja finalidade unica é auxilial-o e impedir que caia nas mãos da policia. São os proprios dirigentes dessa original sociedade que annunciam, para breve, uma visita de Beson á capital franceza, como um desafio ás autoridades.

A prisão de Besson se torna ainda mais difficil, porque existe um sosia do aventureiro, que já tem sido detido varias vezes, por equivoco, e ameaça mover uma acção contra a propria policia.

GONORRHÉA

RECENTE OU ANTIGA

CURA-SE em 15 dias, UNICAMENTE com hervas da flora Brasileira, sem dieta alguma. Pacote para uma semana 10$000 — Vale ao Lab. de Pharmacologia da Flora Brasileira, Caixa 3410. Pessoalmente, predio Martinelli, 11º andar, sala 1127 — S. Paulo.

O caso do serviço militar na França

SABE-SE QUE O MINISTRO FLANDIN PEDIRA' A' CAMARA UM VOTO DE CONFIANÇA

PARIS, 12 — (United Press) — Soube-se que, em seguida ás declarações que fará á camara, na proxima sexta-feira, solicitará o sr. Flandin um voto de confiança á margem do projecto que augmenta para dois annos o tempo de serviço militar. Reina grande effervescencia nas rodas parlamentares, noticiando-se que de quarenta a sessenta deputados radicaes se opporão, á iniciativa do primeiro ministro, acreditando-se entretanto, que a maioria votará com o governo.

O raid Lisboa-Rio

ADIADA PARA AMANHÃ A PARTIDA DOS AVIADORES PORTUGUEZES COSTA MACEDO E CARLOS BLECK

LISBOA, 12 (U. P.). — Os aviadores Costa Macedo e Carlos Bleck adiaram para quinta-feira proxima o inicio do seu projectado raid ao Rio de Janeiro.

Hoje estiveram elles em visita ao cardeal Cerejeira, de quem se despediram.

O mercado de titulos em Nova York

NOVA YORK, 12 (U. P.) — O mercado de titulos iniciou hoje suas operações com tendencia para a baixa. As cotações perderam fracções. Observa-se certa actividade na Bolsa.

As emissões officiaes desceram.

O algodão que se manteve firme nos ultimos mezes, desceu 50 cents. A cotação para as entregas em março corrente foi fixada em 11.08.

A libra esterlina foi cotada a 4.74.5|8.

A baixa do algodão

136 MILHÕES DE DOLLARES DE PREJUIZOS

NOVA YORK, 12 (U. P.) — Antes da liquidação do meio-dia, os preços do algodão perderam 56 pontos em comparação com as primeiras cotações do dia que representavam uma quéda de mais de 40 pontos, ou dois dollares por fardo.

Calcula-se em 136 milhões de dollares as perdas soffridas em consequencia da grande baixa de $9.50 por fardo registada hontem.

A heliotherapia e o crescimento das crianças

OS SCIENTISTAS ALLEMÃES REALIZAM IMPORTANTES ESTUDOS

BERLIM, 12 (A. B.). — Acabam de ser publicadas interessantes informações sobre a influencia da heliotherapia no crescimento das crianças. Segundo experiencias systematicas levadas a effeito entre a população escolar de Leipzig, o rithmo de crescimento das crianças em edade escolar se accelerou, em comparação com as cifras de antes da guerra, de 1, 5 a 2 annos. Assim, as crianças na média pesam mais de 11,1 kgs., tendo mais 11,6 cms. de altura do que as da época anterior á guerra. Ao crescimento mais rapido, todavia, corresponde uma diminuição na duração do crescimento de sorte que as cifras não podem se modificar sensivelmente.

Outrosim, notou-se nas crianças do sexo feminino que a entrada da puberdade diminuiu de cerca de dois annos, passando de 15 para 13 annos acercando-se sensivelmente das médias observadas em paizes tropicaes, onde a insolação é mais forte que nos paizes nordicos. Os scientistas procuram tambem o augmento do movimento vital das crianças que vivem em plena natureza tinha continuidade, mas a sua natureza biologica ainda não é de todo esclarecida. Os scientistas encarregam-se a direcção de conhecidos professores e scientistas allemães.

O Monopolio Mundial dos Armamentos

A COMMISSÃO NYE DO SENAD O NORTE-AMERICANO E SUAS SENSACIONAES INVESTIGAÇÕES

Despertou grandes rumores o resultado das investigações a que está procedendo a Commissão Nye, do Senado Norte-Americano, afim de apurar o monopolio nefasto de armamentos.

O "New York Post", e outros jornaes "yankees" publicaram artigos sensacionalistas sobre, principalmente, o caso Dupont. Os irmãos Dupont, filhos e sobrinhos compareceram perante a Commissão Nye, que revolvia a origem de seus lucros immensos durante a Grande Guerra e tentava apurar até onde se estendiam os tentaculos da sua poderosa organização.

Folheando os documentos accumulados pela Commissão Nye, chega-se a encontrar razão para a accommettida do padre Coughlin, que ha pouco, pelo radio da tarde de domingo, communicou aos 40 milhões de ouvintes americanos não importar quem ganhasse a guerra, fossem seus resultados communismo ou imperialismo, os Dupont ganhavam sempre.

As revelações da Commissão Nye se succederam com tamanha rapidez que deixaram de até ser "spot news", como se designam as noticias de grande repercussão nos Estados Unidos. Vale a pena reproduzir alguns dos dados que foram á publicidade:

No periodo da guerra a companhia Dupont de Nemours obteve lucros maiores a $265.000.000. Foram $4.997.000 em 1914; .... $86.409.000 em 1915. Com estes lucros extendeu os seus negocios ao ponto em que estão agora.

Em 1919 empregou 50 milhões na industria chimica e tintas, adquirindo assim o controle para o manejo de nada menos de 30 empresas grandes dos Estados Unidos e do exterior. Tem 47 milhões empregados na General Motors com 24 % das acções, de maneira que póde dar fórma á politica dessa companhia grande com ligações vastas em toda a industria nacional e estrangeira.

A principios do anno passado, 1934, a Dupont tinha o controle completo de 14 companhias semelhantes, controle parcial de outras 18 e grandes inversões de capital em mais algumas duzias. O activo da companhia subia em cinco annos, de 1913 a 1918 de ...... $47.000.000 a .... $308.000.000.

O mappa representa a Europa, com as fabricas de armas e munições existentes em cada paiz. Eis como no velho mundo se prepara o novo massacre universal

Derrubam e organizam governos

Num estudo publicado ha cerca de mez e meio pela "Foreign Policy Association", de Nova York, diz o seguinte mr. William Stone:

"Ficou entendido, ainda que não se expressasse claramente no curso da investigação, que os Dupont serviam ás vezes como agentes do Ministerio da Marinha e da Guerra. Mediante as suas vinculações vastas no commercio e na politica internacional e os seus conhecimentos technicos dos progressos do mundo inteiro, estavam em condições de servir de informantes aos serviços secretos da Marinha e do Exercito. Outrosim, parece que a Dupont serviu de instrumento ao governo dos Estados Unidos para impôr a sua politica de reconhecimento de governos estrangeiros. Depreendia-se claramente que os Dupont, e possivelmente outras firmas grandes de armamentos, por seu poder de vender ou não vender armamentos e munições PODIAM SER FACTOR DECISIVO PARA MANTER OU DERRUBAR UM GOVERNO ESTRANGEIRO.

A Commissão do Senado poude estabelecer a ligação de todas as grandes companhias productoras e vendedoras de armamentos e munições, qualquer que fosse a sua nacionalidade. Em outras palavras, constituem um só monopolio mundial. A casa Dupont não ficou atrás nestas combinações da metaphysica commercial armamentista. Algumas das suas actividades são de interesse suggestivo para os paizes da America Latina. Um accordo da Dupont de Nemour com a poderosa Imperial Chemical, que controla a industria chimica de Grã Bretanha, firmado em 1932, tem entre outros objectivos "desalentar o estabelecimento de fabricas" na America do Sul e na China. A correspondencia depositada nos archivos da Commissão deixa bem claro que o agente da Dupont em Buenos Aires se gabou de ter obtido o cancellamento, por tres vezes consecutivas, dum contrato da firma allemã Koln-Rothweiler para a construcção duma fabrica de explosivos na Argentina. Os Dupont o negaram perante a Commissão, mas o contrato foi effectivamente cancellado.

"Os Estados Unidos soffrerão, se prejudicarem a nossa acção" — dizem os irmãos Dupont

Os Dupont estão muito longe de pensar que a investigação da Commissão Nye venha pôr termo ao seu imperio. "Si tirarem os lucros ás fabricas de armamentos e munições, serão os Estados Unidos que soffrerão em caso de guera" — disse Irineu Dupont perante a Commissão.

"Os Estados Unidos" — acrescentou — "podem estar preparados militarmente por intermedio da industria particular. Sómente estando preparados para a guerra, a evitaremos."

Os Dupont e a Imperial Chemical, trabalharam em conjunto tambem para impedir a construcção duma fabrica em Chile, em 1927. Os documentos demonstram que numa reunião em Londres de representantes destas duas empresas, este topico foi discutido. Em virtude do accordo de 1932, os agentes de Dupont representam tambem a Imperial Chemical para as vendas de munições na America do Sul e na Europa. Dois accordos, de 1926 e de 1933, regem o intercambio de patentes e segredos de fabricação de explosivos, fulminantes, etc. Um accordo com a firma japoneza, Mitsui, autorisa esta casa para usar determinadas patentes chimicas no Japão mediante o pagamento de $300.000 pela primeira fabrica que se installar e $900.000 pelas duas seguintes. Está em vigor tambem um accordo com a Dynamit Aktien Gesellschaft e a Koin-Rothweiler da Allemanha para o intercambio de procedimentos secretos de explosivos e fulminantes. E' "um accordo de cavalheiros" segundo as cartas que os senadores examinaram.

Durante o conflicto de Leticia, a Dupont vendeu 88.000 toneladas de Trinitrotoluol ao governo do Perú e 340.000 ao governo da Colombia, por intermedio da Atlas Powder Company. Os seus agentes solicitaram e obtiveram encommendas do Paraguay e da Bolivia, para a guerra do Chaco.

Os armamentos navaes

Eclipsado pelo processo Hauptmann, successos politicos, Huey Long, a decisão da Côrte Suprema sobre a clausula ouro e a luta para o ingresso dos Estados Unidos á Côrte Mundial de Justiça, a Commissão Nye trabalhou no mez de fevereiro com pouca publicidade. Ao que parece, os proprios investigadores lançaram um véo sobre certas revelações. Estiveram apurando de preferencia os armamentos navaes e ali encontraram muita coisa. Havia nos contratos de construcção da época uma clausula que estabelecia que os armadores seriam libertados dos pagamentos de imposto sobre a renda. Interrogado um dos representantes dos armadores sobre a origem dessa clausula, declarou que elles não a tinham solicitado. Foi o Ministerio da Marinha que a introduziu? Não. Foi o Sub-Secretario ? Não. Neste ponto se detiveram as perguntas. E' que o sub-secretario da Marinha nessa época era o actual presidente da Republica.

Mr. H. L. Ferguson, presidente da Newport News Shipbuilding correu a defender a sua companhia da accusação que lhe fôra feita de ter conseguido lucros de 86 °|° durante a guerra. Que exaggero — disse. Foram sómente 23 °|°, uns 11 milhões de dollares, com um emprego de capital que fluctuava entre 14 e 18 milhões. Os peritos da commissão, no emtanto, disseram que o capital da companhia nunca ultrapassou a 4 milhões de dollares.

Houve um momento em que o presidente Nye disse: "Estamos chegando agora ao nosso objectivo, provar que houve uma conspiração criminosa. Se ficar estabelecido que o ministro da Marinha está comprometido, entregaremos o assumpto no Procurador Geral para que inicie as acções criminosas do caso. Se não estiver envolvido o Ministerio da Marinha, possivelmente pediremos uma investigação do Ministerio de Justiça. Se referia ao cargo de collusão entre a Bethlehem, a New York e a Newport News para dividirem-se as propostas do governo e proceder de accordo nos preços. Os declarantes por estas tres companhias provaram, correspondencia na mão, que tinham sido os funccionarios do Ministerio da Marinha os que tinham pedido que "se puzeram de accordo e fizessem propostas pelo que podiam fazer cada um e nada mais". Uma carta detalhava a maneira como os contratos se iam dividindo entre as tres empresas e os contratos foram assignados exactamente nessa fórma. Isto deu-se no anno de 1933.

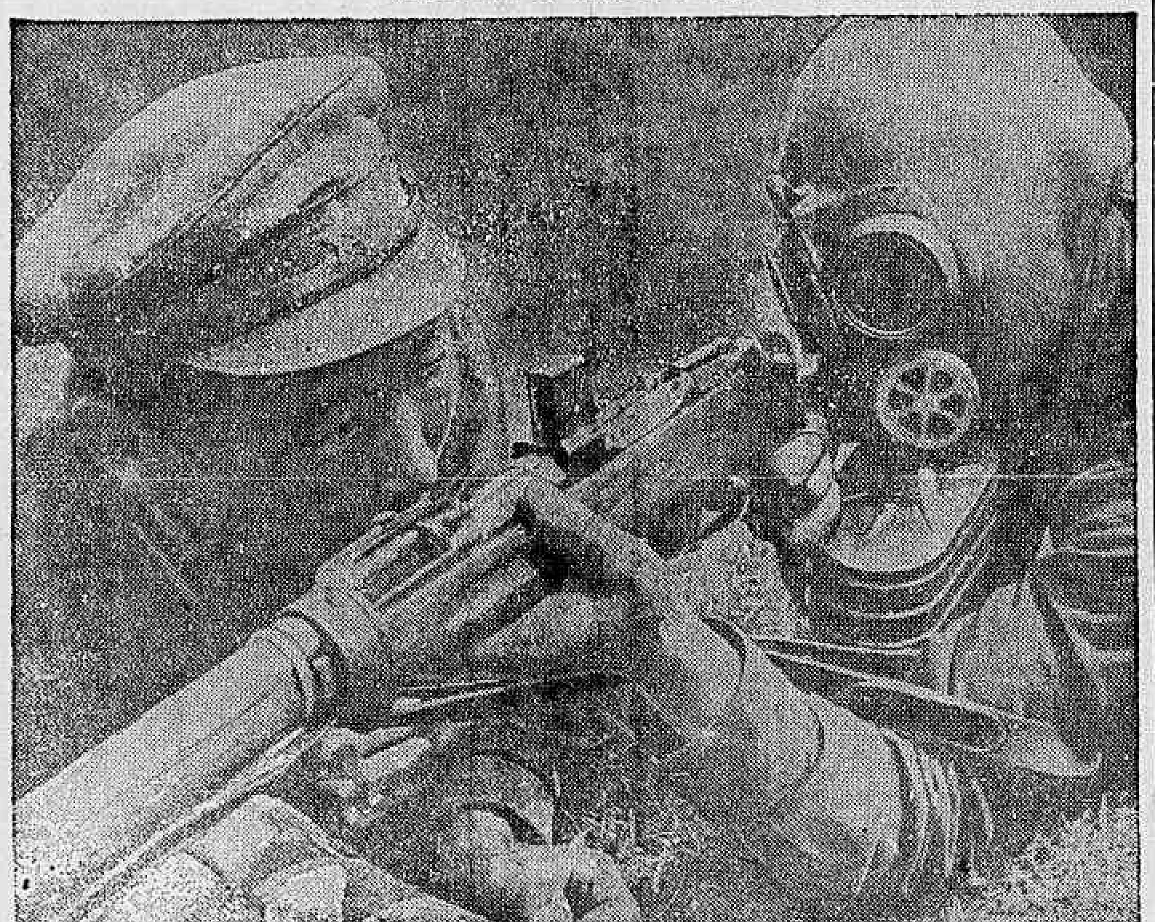

Um soldado japonez treinando o tiro com metralhadoras, munido de mascaras contra gazes

Azas portuguezas voando para o Brasil

O SECRETARIADO DE PROPAGANDA NACIONAL DE PORTUGAL AGRADECE A' IMPRENSA POR INTERMEDIO DA A. B. I.

A' Associação Brasileira de Imprensa, o chefe dos Serviços Internos do Secretariado de Propaganda Nacional de Portugal endereçou o seguinte telegramma: — "O Secretariado de Propaganda Nacional solicita e agradece o affectuoso interesse da imprensa brasileira pelo proximo "raid" do avião "Salazar", significativo, nesta hora do resurgimento portuguez não só da inquebrantavel amizade entre Portugal e Brasil, como o desejo vehemente de manter intimas as relações entre as duas patrias irmãs. O chefe dos Serviços Internos: Arthur Maciel". Em resposta, o presidente da Associação Brasileira de Imprensa telegraphou nos seguintes termos: — "No dia em que as azas portuguezas do avião "Salazar" pousarem na Guanabara, a nossa imprensa registará este feito com o mesmo enthusiasmo com que consagraria uma proeza brasileira. Aguardo ansioso poder abraçar os aviadores luzos. Atenciosas saudações, Herbert Moses, presidente".

Victima de um auto na avenida Rodrigues Alves

Em frente ao armazem 14, na avenida Rodrigues Alves, foi hontem pela manhã colhido por um auto, o empregado do commercio Francisco Domingos Ferreira, de 58 annos de edade, residente á rua do Livramento n. 281.

A victima que soffreu fractura de costellas e escoriações generalizadas pelo corpo depois de pensada no Posto Central de Assistencia retirou-se. O motorista culpado imprimindo grande velocidade no vehiculo, conseguiu fugir.

Exposição Luso-Brasileira e grande kermesse Camoneana

UM INTERESSANTE CERTAME QUE SE EFFECTUARA' EM RIBEIRÃO PRETO

A colonia portugueza de Ribeirão Preto, representada por diversas commissões, deliberou levar a effeito neste anno, no mez de junho, uma exposição de productos portuguezes e brasileiros e uma grande kermesse que será abrilhantada por um grande rancho de tricanas, que caracteristicamente representará os mais variados cantares populares e as diversas dansas regionaes de Portugal, "As tradicionaes festas joanninas de Portugal", além de outras diversões, no recinto da exposição e da kermesse, para o seu producto reverter no levantamento de uma estatua de Luiz de Camões, na praça do mesmo nome, na referida cidade.

Pretende a commissão realizar estas festividades de um modo incommum no interior, no coração do Estado de São Paulo, de fórma a attrair o povo, os commerciantes, os industriaes e os lavradores das cidades circumvizinhas e mesmo longinquas, pleiteando ainda nas estradas de ferro, passagens a preços reduzidos e bem assim trens especiaes.

E' um certame interessante que, pela sua localização, no centro do Estado, muito contribuirá para o engrandecimento e desenvolvimento ainda maior, das industrias nacionaes.

São presidentes de honra desta iniciativa luso-brasileira, os srs.: dr. Ricardo Guimarães Sobrinho, prefeito municipal e Carlos Fernandes Trindade, vice-consul de Portugal.

Porquê o Povo Allemão Se Entrega a Hitler

O "HERALD AND TRIBUNE" FOCALIZA O REGIME NACIONAL SOCIALISTA NA ALLEMANHA

NOVA YORK, 12 — (A. B.) — O jornal "Herald and Tribune", occupando-se com o regime nacional-socialista na Allemanha, enumera em seu artigo tres razões por que o povo allemão se entrega com enthusiasmo á direcção e chefia do chanceller e "Fuehrer" Adolf Hitler:

1º) — O objectivo principal do chanceller, como ditador e diplomata, é o reerguimento do sentimento de estima de si mesmo do povo allemão e da honra nacional, que está sendo realizado com maior successo.

2º) — Nenhum outro partido politico, excepto o partido nacional-socialista, mostrou tamanha compreensão pelo modo de sentir e pensar do povo allemão e não dispunha de uma organização tão efficiente para a unificação do povo visando a realidade desse objectivo.

3º) — O povo allemão está convencido de que a disciplina e ordem sob o dominio de Adolf Hitler são tão essenciaes para o exito na luta pela renovação espiritual da Allemanha como para um successo militr. O "Fuehrer" ganhou muito na estima do povo por sua sinceridade e pela constancia de sua attitude. O povo allemão viu no chanceller o "duce" da nação, facto esse que só é contestado por muito poucos observadores.

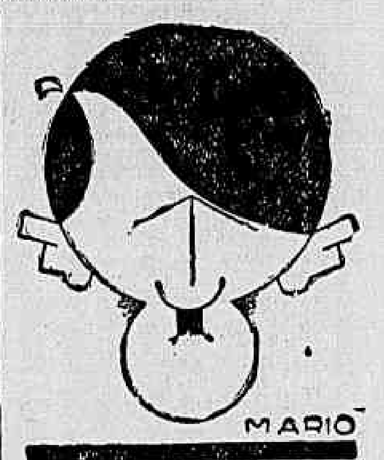

Hitler

O 4. Centenario da Capitania de Duarte Coelho

PERNAMBUCO COMMEMORA A FUNDAÇÃO DA CAPITANIA QUE FOI A SUA ORIGEM NA DIVISÃO POLITICA DO BRASIL

Um artigo do "Diario Portuguez" sobre a ephemeride

Commemora-se neste momento o 4º Centenario da fundação da Capitania de Duarte Coelho, que é o actual Estado de Pernambuco.

Preparam-se grandes commemorações no grande Estado do Norte.

A proposito dessa ephemeride, o "Diario Portuguez" prestigioso orgão da colonia portugueza no Brasil, publicou hontem o seguinte artigo:

COMMUNHÃO HISTORICA — Pernambuco commemora neste momento, pela expressão collectiva de seu grande povo e pelos altos valores sociaes, politicos e mentaes das suas élites, o quarto centenario da Capitania de Duarte Coelho. E como se trate de uma festa em que, decorridos embora quatro seculos, o que se invoca é o nome eterno de Portugal, cujos filhos descobriram, povoaram e civilizaram o Brasil, o governo do grande Estado septentrional não esquecera de incluir no programma official da commemoração os nomes de maior relevo da colonia portugueza de Recife.

O facto tem de ser encarado, antes de tudo, como um acto de reconhecimento e de justiça. Se o povo pernambucano tem, hoje, os dotes de civismo e altivez que lhe valeram a denominação de "Leão do Norte", deve-os sem duvida ao exemplo dos primeiros donatarios que, tendo cruzado com o do aborigene, o sangue que havia sido clarão de heroismo em Aljubarrota, caldeara assim ao sol do tropico uma ascendencia espartana pela fé com que defendia o chão nativo e pelo destemor com que se batera depois na defesa dos mais legitimos ideaes humanos.

A historia mostra-nos que, alguns annos antes da Capitania de Duarte Coelho, cujo quarto centenario agora se commemora, já a feitoria de Christovão Jacques era extrema no entrave á cubiça dos francezes; e como os acontecimentos, na distancia do tempo, nem sempre se fixam numa chronologia certa, alguns historiadores são de parecer que a este, e não áquelle se deve a resistencia e a expulsão desses exploradores da Gallia.

Seja, porém, como fôr, o certo é que ambos foram gloriosamente heroicos na convicção com que defenderam aquelles dominios, desbravando a selva e catechizando o indio, para que a grande unidade de hoje, outrora talada pela invasão hollandeza, e, mais tarde convulsionada por duas revoluções sociaes, a de 1711 e a de 1817, pudesse vencer os seculos como uma affirmação de energia civica e engrandecer-se com o esplendor de um apostolado — o da Republica.

Além desse, porém, ha ainda outro aspecto na vida da capitania que marca de forma absolutamente indelevel o espirito colonizador e a indole sã dos portuguezes no alvorecer da grande nação brasileira: é a ordem e a clareza que Duarte Coelho imprimira ao movimento da administração publica. "A physiologia official da capitania — regista-se na historia — era uma fundação tão harmonica, que a viuva, morto aquelle, continuou a regel-a com egual regularidade, até ao assalto dos Caetés, que foram logo rechassados com o auxilio de seu irmão Jeronymo de Albuquerque.

Mostra, depois, o articulista, que Duarte Coelho não via no indio, ao contrario da maioria de seus compatriotas, o selvagem de instinctos primitivos, mas um semelhante que se tornava preciso conquistar a integrar na civilização. Combatia, portanto, os excessos daquelles e estava sempre prompto a explicar a natural reacção destes. E como a melhor maneira de vencer incompatibilidades e aggravos, entre uns e outros, seria identifical-os no amor da familia Duarte Coelho, instituira o casamento como reparo devido á mulher aborigene e de que resultou a forte ascendencia a que já alludimos no decorrer deste artigo.

Pernambuco desobrigou-se, portanto, neste momento, de um dever sagrado para com a memoria daquelle que foi, sem nenhuma duvida, o heroico defensor da sua integridade territorial e o sabio dynamizador do seu espartano civismo. Ergue-lhe um monumento commemorativo da sua chegada a Recife e o seu nome está sendo a esta hora invocado em discursos e conferencias como o de um santo ou de um heróe a quem se reza a prece votiva do mais commovido reconhecimento. E seria de esperar, porventura, outra coisa de um povo e de um governo que tem a nortear-lhe os destinos um descendente dos Cavalcanti de Albuquerque, cuja tradição está ligada á historia de Pernambuco, a partir da propria capitania, com o esplendor do mais puro patriotismo e a magnificencia da mais alta linhagem racica?

Todavia, se os pernambucanos invocam Duarte Coelho, neste instante, como o nume tutelar da sua grandeza moral e material, que o mesmo seria dizer da sua expressiva significação social e politica na terra americana, os portuguezes que ali residem, como os portuguezes que habitam as cinco partes do mundo, fremem nesta hora de communhão historica com o orgulho e o enthusiasmo de quem se sente imperecivel através das edades e immortal na obra da civilização".

Varios actos do ministro da Guerra

O ministro da Guerra, por despacho de hontem, fez as seguintes designações: chefe do Serviço de Transmissões da 1ª R. M., o cap. Almir Aguiar; ajudante de ordens da Inspectoria do 1º G. de Regiões, o 1º ten. Walter de Menezes Paes, do 3º B. C., em substituição ao official de igual posto, Mesiul Moreira Lima, que foi designado para effectuar matricula na Escola de Educação Physica do Exercito; assistente da 2ª Bda. de Inf., em substituição ao cap. Juvencio Fraga Leonardo de Campos, que foi matriculado na Escola das Armas e capitão Hildeberto Vieira de Mello, da arma de Indro Supplementar; e, finalmente, foi approvada a proposta da nomeação do major Arthur Joaquim Pamphyrio, para o cargo de professor de engenharia e Transmissões da Escola do Estado Maior do Exercito, em substituição ao major Victor Ortiz Geolás, que solicitou exoneração.

Rumo á Natureza!

De volta ao Rio, o prof. Moura Lacerda, antes de suas novas excursões, avisa que, para a cura natural e radical de todas as enfermidades chronicas, attenderá, diariamente, das 13 ás 16 horas, em seu consultorio, no Edificio Rex, sala 922, para consultas e tratamentos completos, unicamente até 31 do corrente. In natura vis et salus!

Secção Economica do DIARIO CARIOCA
Direcção, F. J. TEIXEIRA LEITE

Diario Economico

NOTA DO DIA:

DECLARAÇÕES DO SR. ARTHUR COSTA

Falando ao representante da United Press em Lisboa o ministro Arthur Costa, ora de regresso ao Brasil, fez declarações muito interessantes sobre a nossa situação economica.

Accentuou o titular da Fazenda o absoluto exito conseguido pela missão que visitou os Estados Unidos e a Inglaterra, promovendo não só accordos permittindo a liquidação dos congelados como o incremento da exportação nacional.

Mostrou o sr. Arthur Costa que o Brasil pouco soffreu com a crise mundial graças ao facto de ter podido se supprir de quasi todas as suas necessidades, tendo dessarte a reducção da importação acompanhado o declinio da exportação.

Aconselha o ministro da Fazenda que reequilibremos a nossa situação economica financeira de fórma a attrair capitaes estrangeiros indispensaveis, a seu ver, ao nosso desenvolvimento.

Acreditamos nesse ponto que não assiste inteira razão ao illustre banqueiro. A entrada de capitaes estrangeiros, a experiencia o demonstrou sobejamente, deve ser cercada de garantias de tal ordem, para que não se accentuem os effeitos maleficos das aventuras do passado.

Precisamos criar um progresso em bases solidas e não uma prosperidade de fachada, á custa de injecções do "opio e morphina" dos emprestimos onerosos.

As difficuldades que tivemos de vencer foram bastante fortes para que a licção da ultima crise tenha calado fundo no espirito de governantes e governados.

Attrair capitaes estrangeiros para collaborarem no progresso do paiz e incentivarem o rythmo das actividades nacionaes, muito bem. Nunca, porém conceder-lhes as franquias e vantagens que gozavam e ainda gozam na obra de colonização financeira do Brasil.

BOLETIM DIARIO DE INFORMAÇÕES ECONOMICAS

Communicado do Escriptorio de Informações do Departamento Nacional da Industria e Commercio:

MOSTRUARIOS DE PRODUCTOS PARA A FRANÇA

Communica o addido commercial do Brasil, em Paris, que o interesse pelos mercados brasileiros de exportação tem-se accentuado, nos ultimos tempos na Europa, especialmente na França. E accrescenta que se torna por isso mesmo, cada vez mais sensivel a falta de um mostruario dos nossos productos naquella capital, a exemplo do que fazem, com real vantagem, outros paizes, alguns delles concurrentes, com o Brasil, aos mercados francezes. Até ha pouco, informa ainda o addido commercial, os inconvenientes apontados eram, em parte, sobretudo quanto ao algodão e ao café, compensados pela exposição permanente desses e de outros artigos mantida nos escriptorios da representação do Instituto do Café, de S. Paulo. Agora, porém, infelizmente, tambem essa modalidade de propaganda, utilissima, embora restricta, desappareceu de todo, com a suppressão, dos referidos escriptorios. Conclue pedindo, para attender a constantes solicitações, lhe sejam remettidos exemplares da lei que modificou a cobrança e elevou as taxellas do imposto federal de consumo e das leis e decretos que regulam a arrecadação dos impostos de exportação, em geral por parte da União e dos Estados. Termina solicitando a remessa de mappas e planos de viação ferrea e de rodagem dos principaes Estados, bem como todo e qualquer elemento informativo a respeito das nossas forças economicas, e das possibilidades de aproveitamento das nossas riquezas naturaes.

A VITICULTURA PAULISTA

De accôrdo com os dados publicados pela secretaria da Agricultura de S. Paulo, esse Estado conta actualmente com cerca de 10 milhões de videiras. Até 1932, essas videiras estavam assim distribuidas, por municipios:

Municipios	Videiras, quantidades em pés
Jundiahy.	4.636.427
São Roque.	711.431
Suzano.	313.994
Campinas.	195.000
Tieté.	171.420
Itú.	134.580
Salto.	127.145
M. das Cruzes.	118.420
Itabira.	112.127
Guarulhos.	107.833
Atibaia.	104.149
Serra Negra.	71.120

Logo abaixo, vem Indaiatuba, Piracicaba, Taquaritinga, São Manoel, São Bernardo, Amparo, Itapira e Botucatú.

A producção nacional de uvas está assim calculada:

Annos	Milhões de kilos	Mil contos
1923.	382.670	107.147
1924.	391.000	105.570
1925.	348.670	104.601
1926.	382.426	114.727
1927.	391.624	125.319
1928.	400.000	132.000
1929.	426.365	132.173
1930.	481.321	149.209
1931.	462.140	138.642
1932.	464.192	129.973

Em 1933, ultrapassou a producção a 500 milhões de kilos.

CEARA'

FORTALEZA, 12 (E. I.) — Os preços dos generos, nesta capital, são os seguintes: aguardente, litro 1$500; algodão em pluma, kilo, typos um a nove e não classificados, 3$600; algodão em caroço, kilo, $900; caroço de algodão, kilo, $100; farelo de caroço de algodão, kilo, $080; fiapo ou estopa de algodão, kilo, 2$; fio de algodão, kilo, 4$200; linter, 1$; redes de tecidos de algodão, kilo, 4$200; torta de caroço de algodão, kilo, $150; amido ou polvilho, kilo, $300; arroz, kilo, $600; café, 1$600; cera de carnahuba, kilo, 6$300; pó de cera de carnahuba, kilo, 4$500; velas de cera de carnahuba, kilo, 4$; couros espichados, kilo, 2$; salgados, 1$500; verdes, 1$500; curtidos ou sola, 4$; farinha ou apara de mandioca, kilo, $300; feijão, kilo, $300; fumo em rolos, kilo, 3$500; milho, kilo, $150; oleos vegetaes, litro, $700; pelles de cabra, kilo, 9$800; de carneiro, 7$400; de animaes sylvestres, 7$; curtidas com ou sem cabello, 8$; rapadura, kilo, $500; semente de mamona, kilo, $450; idem de oiticica, kilo, $150.

RIO GRANDE DO NORTE

NATAL, 12 (E. I.) — Cotação do dia para os artigos de exportação: algodão Seridó, arroba, 63$; algodão sertão, 61$; idem de Mattas, 58$; pelles de caprinos, kilo, 8$500; idem de lanigeros, 7$500; paina de seda samahuma, 1$; couros espichados, kilo, 2$900; idem meio-sal, 2$500; idem salgados, 1$900; courinhos, kilo, 2$; caroço de algodão, kilo, 60 réis; cera de carnahuba, 5$; semente de mamona, 300 réis.

SERGIPE

ARACAJU', 12 (E. I.) — Situação do mercado no dia 8: "stock" de assucar, 212.770 saccos; de algodão em rama, 1.592 fardos; couros seccos salgados, 2.582 couros; tecidos, 84 fardos; litro de oleo de côco, 13 tambores; fumo em corda 97 rollos; com as seguintes cotações: $550, kilo de assucar; 3$130, algodão em rama; 1$700 couros seccos salgados; 4$, tecidos; $800, litro de oleo de côco; 1$, fumo em corda. Foram exportados: assucar, 500 saccos, no valor de 18:582$; couros seccos salgados, 250 couros, no valor de 7:582$. No dia 9: "stocks" de assucar, 212340 saccos; couros seccos salgados, 2.332 couros; algodão em rama, 1.592 fardos; tecidos, 84 fardos; fumo em corda, 97 rollos; com as seguintes cotações: $550, kilo de assucar; 1$700, couros seccos salgados; 3$130, algodão em rama; 4$, tecidos; 1$, fumo em corda. Foram exportados: assucar, 2.050 saccos, no valor de 67:650$; couros seccos salgados, 2.000 couros no valor de 50:348$900; algodão em rama, 729 fardos, no valor de 295:697$360.

MATTO GROSSO

CUYABA', 12 (E. I.) — Valor official dos productos do Estado, exportados e importados, pelo porto de Corumbá: no dia 4, exportação, 15 caixas de macarrão, a razão de 43$, 645$; 2 saccas de cal a 5$, 10$; vinte caixas de cebolas a 40$, 800$; duas caixas de sabão a 19$, 38$; uma caixa de kerozene, 46$; 37 saccos de sal a 11$, 407$. No dia cinco, importação, mil caixas de gazolina no valor de vinte e nove contos trezentos e sete mil quatrocentos réis; duzentos e quinze caixas de oleo lubrificante no valor de oito contos cento e setenta e quatro mil réis; no dia seis, importação, 2.350 saccas de assucar crystal, 95:195$; no dia sete, exportação, 200 saccas de assucar a 61$500, 12:300$; 50 barricas de mate a 11$500, 575$; 20 caixas de kerozene a 46$, 920$; 5 caixas de azeite doce a 80$, 400$; 6 caixas de bevetas a 40$, 420$; 2 caixas de vinagre a 15$, 30$000.

PARANA'

CURITYBA, 12 (E. I.) — Não houve alteração na cotação e preços dos artigos de exportação e importação.

* * *

O Oleo de Oiticica na Economia Nacional

R. FERNANDES E SILVA

Todos os que estudam as nossas riquezas naturaes sabem que na flora brasileira, uma das mais ricas do mundo, existe um numero consideravel de plantas oleaginosas cuja exploração industrial, sob bases racionaes, muito concorreria para melhorar a situação de aperturas financeiras em que se encontra o nosso paiz.

Em productos oleaginosos o Brasil dispõe de elementos bastantes para occupar um logar de destaque ao lado dos maiores centros exportadores, entretanto, continuamos importar do estrangeiro artigos similares cujos valores se elevam annualmente **a milhares de contos de réis.**

A nossa importação sómente de oleo de linhaça e oleos vegetaes, não especificados para uso industrial, foi a seguinte:

1932	....	1.847 contos
1933	....	1.982 contos

Pois bem; "nos Estados da Bahia, Rio Grande do Norte, Parahyba e, principalmente as margens do rio Jaguaribe, no Ceará, encontra-se uma planta em cujas amendoas dos seus frutos se extrae um oleo clarissimo, que se rivalisa com os melhores de linhaça e do tungue que nos vem do estrangeiro por preços elevadissimos".

Referimo-nos a "Licania" Rigida, Benth, da familia das rosaceas. E' vasta a dispersão da especie e, não obstante estar evidentemente demonstrado o alto valor industrial do seu oleo para a manufactura de tintas, vernizes, etc., continuamos a drenar o nosso ouro para o estrangeiro em troca de productos similares, não raras vezes inferiores ao que nos fornecem os frutos daquella planta.

Ha mais de meio seculo que o barão de Ibiapaba demonstrou, praticamente, as vantagens do aproveitamento industrial do oleo da oiticica e, ainda hoje, sua industria quasi se limita á pequenas fabricas existentes no Ceará e nesta capital. Entretanto os nossos technicos, por todos os meios ao seu alcance, têm levado ao conhecimento dos nossos dirigentes a imprtancia desta industria e demonstrado, com farta documentação, a necessidade de ampararmos as empresas já organizadas no paiz e outras que futuramente se organizem com o objectivo de explorar, por processos modernos, este precioso fruto da nossa flora nordestina. Entre os technicos nacionaes que se têm occupado deste assumpto, manda a justiça que destaquemos os nomes de Joaquim Bertini e Paulo Bahiana, cujos trabalhos valiosissimos, até agora não foram reunidos em folhetos para divulgação junto aos interessados dentro e fóra do paiz. Uma Associação Scientifica de Washington dirigida por Henry A. Gardner publicou, em outubro do anno findo, a circular n. 470, occupando-se exclusivamente do estudo da oiticica do ponto de vista agro-industrial.

Chamamos, pois, a attenção dos interessados para a leitura do referido trabalho que reune tudo quanto temos realizado, até agora, com relação ao aproveitamento industrial de tão utilissimo producto. Os innumeros resultados das analyses que se têm feito do oleo da oiticica, dentro e fóra do paiz, comparados com os da linhaça e do tungue, provam o alto valor industrial deste nosso producto, podendo, assim, substituir com vantagem os dois primeiros no preparo de tintas, vernizes, etc.

Bruton e Revis, após varias experiencias, chegaram á conclusão de que o oleo da oiticica "possue propriedades muito notaveis que o collocam em uma posição distinctamente unica, merecendo a attenção dos fabricantes de vernizes e tambem dos que se acham interessados na manufactura do linolium."

Uma importante firma commercial desta capital que, ha varios annos, vem fazendo experiencias com este oleo na manufactura de varios productos diz que se deve empregal-o, de preferencia, ao de linhaça, toda vez que se deseja uma pintura para impedir a penetração do humidade ou um verniz impermeavel e resistente ao attricto e ao calor.

Os grandes industriaes de oleos e vernizes norte americanos chegaram á conclusão, após uma longa serie de ensaios, que nem sempre são favoraveis os resultados obtidos com o emprego de vernizes manufacturados com oleo de linhaça na pintura de aeroplanos, por isso que têm recorrido ao oleo do tungue cuja importação, annual, se eleva a milhares de dollares e, já agora, têm as suas vistas voltadas para o oleo da oiticica.

Os Estados Unidos, em virtude da grande importação que fazem do oleo japonez, foram obrigados a fazerem vastas plantações do tungue no seu territorio, evitando assim a drenagem do seu ouro para o oriente em troca daquelle producto. E o Brasil que tem o privilegio de possuir uma planta tão importante, em quasi todos os Estados nordestinos, ao invés de defender as existentes e de proceder culturas sob bases systematizadas vai multiplicando nos Estados do Sul, as plantações do tungue, cujo producto não é superior ao daquella rosacea.

Publicação feita em Fortaleza, em agosto de 1933, por um dos mais enthusiastas propagandistas do oleo de oiticica, mostra que a producção annual de sementes desta planta no Ceará poderá alcançar a formidavel cifra de 150.000 toneladas ou sejam 87.000 toneladas de oleo que vendido á razão de 1$600 o kilo representaria em dinheiro **cento e trinta e nove mil contos de réis.**

Multissimo maior ainda seria o valor da sua producção se tomassemos em consideração a producção que se poderá obter em outros Estados nordestinos onde se encontram grandes areas cobertas por esta planta.

Tendo-se, pois, em vista o valor industrial do oleo de oiticica e o muito com que o desenvolvimento da sua industria poderia concorrer para a estabilisação da nossa situação financeira, é justo que procuremos, por todos os meios ao nosso alcance, por meio de uma politica economica proteccionista bem orientada, amparar as poucas fabricas já existentes no paiz e favorecer a criação de novas que se proponham a preparar este oleo e a aproveital-o na manufactura de tintas, vernizes, etc., cujo consumo dia a dia augmenta no paiz.

O sr. ministro Odilon Braga, convencido do brilhante futuro que está reservado a industria do oleo de oiticica no nosso paiz, vem de confiar a um dos nossos technicos em Agronomia, dos mais competentes, o estudo economico-industrial de tão utilissima planta, afim de melhor poder solucionar o problema de tão subida importancia.

Moscoso Castro & C. Ltd.
RUA DA ALFANDEGA, 51
CASA BANCARIA
DEPOSITOS, EMPRESTIMOS E DESCONTOS A'S MELHORES TAXAS
TEL. 4-0012 — RIO DE JANEIRO

A EXPOSIÇÃO ALGODOEIRA DE SÃO PAULO E O MINISTERIO DA AGRICULTURA

No proximo dia 30 inaugura-se a conferencia algodoeira de São Paulo, á qual se segue immediatamente a exposição que está sendo preparada no parque de Agua Branca.

O algodão se apresenta como um dos nossos principaes productos ha alguns annos. Nestes ultimos tempos, porém, sua safra tem augmentado vertiginosamente. Materia prima de primeira necessidade, com consumo universal, o nosso algodão está preoccupando aos paizes productores e aos consumidores. Interessa a estes com as possibilidades de seu barateamento; e áquelles, pela concurrencia que se lhes possa vir a fazer. Não nos illudámos, porém, com os acenos de sympathia que nos fazem uns e outros. Todo producto tem mercado. A super-producção é relativa. Manifesta-se de preferencia em consequencia de desenfreadas competições. Não fôra as guerras economicas e a America não queimaria algodão assim como o Brasil não queimaria café.

Temos mais um producto de consumo obrigatorio e para cuja lavoura se voltam grandes attenções capitalistas. Cumpre-nos defender o algodão brasileiro para que o mesmo não venha a figurar nos mercados estrangeiros como mercadorias de outra procedencia, tal como acontece com o café em grande parte. Padronizemos as nossas fibras, racionalizando e controlando a producção. Egualmente apparelhemos o productor, orientando-o e dando-lhe meios de se libertar ou não se prender aos pequenos grupos capitalistas que poderão monopolizar o producto.

E não nos esqueçamos de que tambem podemos soffrer a guerra economica. Não permittámos que exportações especialmente preparadas compromettam o renome da nossa fibra.

O problema algodoeiro é de relevante importancia e não póde deixar de ser uma das preoccupações do sr. Odilon Braga, ministro da Agricultura, que, pela sua actuação a frente daquella importantissima pasta nos permitte confiar na sua acção em beneficio do algodão.

Segundo estamos informados s. ex. pretende comparecer á Conferencia com farta documentação sobre a actualidade da lavoura algodoeira, podendo, desta maneira, com seu comprovado bom senso administrativo, imprimir rumos seguros á producção do ouro branco. Ao Ministerio da Agricultura, como orgão da defesa e da expansão da producção nacional cabe, sem duvida, imprimir uma orientação firme á lavoura algodoeira. Para isto fica com a palavra, na Conferencia, e com bastante autoridade para tal, o sr. Odilon Braga que, ainda agora acaba de defender com rara felicidade no Conselho Federal de Commercio Exterior a lavoura cafeeira de um grande risco em relação a exportação de cafés baixos. O algodão corre ainda maiores riscos. Attento, pois, o sr. ministro da Agricultura.

* * *

A GRANDE CAMPANHA NACIONAL EM BENEFICIO DA LAVOURA

Sessenta e um processos para extinguir a sauva

A primeira parte do programma traçado pelo sr. Odilon Braga para combater este terrivel animalzinho que é a formiga sauva consiste no concurso de processos empregados para sua extincção.

Esta condição representa, sem duvida, o fruto de uma experiencia sã da vida rural. Como homem provindo do interior e ligado a vida rural sabia bem, o ministro da Agricultura, que muitos são os entraves encontrados por aquelles que se dispõem a combater esta impressionante praga.

O preço de custo de apparelhos extinctores e dos varios formicidas usados é, além da sua enorme variedade, um dos maiores obstaculos á iniciativa particular. Agiu, pois, muito bem o "Ministro dos Agricultores", promovendo, em primeiro logar, o concurso de processos. Deste concurso resultará a indicação dos processos que forem effectivamente julgados, por technicos competentes, como os mais efficientes, praticos e economicos.

Fóra de duvida, representa, só este concurso, um inestimavel serviço á lavoura brasileira. Imagine-se a quantidade de processos que se inscreveram para este concurso. Nada menos de sessenta e um. Serão todos infalliveis como se annunciam? E' o que o concurso vae apurar. As provas, que serão publicas, vão ser iniciadas dentro de poucos dias, a ellas podendo assistir todos os concurrentes e quaesquer interessados.

O ministro da Agricultura já designou os technicos que deverão julgar estas varias dezenas de processos e os interessados serão chamados por correspondencia para as demonstrações.

Emquanto a commissão de technicos examina os varios processos a Commissão Executiva prosegue nos seus trabalhos, procurando, desde já, delimitar a zona A, ou seja a primeira a ser atacada, tomando-se em consideração o indice de productividade e de população. Esta segunda parte é egualmente importantissima, devendo, pois, todos aquelles que forem solicitados pela Commissão Executiva collaborar activa e patrioticamente com o Ministerio da Agricultura. Funccionarios de todas as repartições, federaes, estaduaes ou municipaes, civis e militares, velhos e moços, crianças de todas as escolas, homens de todo o Brasil, sem preoccupação de ordem partidaria ou doutrinaria, todos movidos pelo mesmo desejo de um Brasil maior e melhor vão trabalhar. Será um typico movimento nacional. O Brasil vae dar uma prova de sua vitalidade e um attestado da segurança do seu brilhante futuro.

* * *

Departamento Nacional do Café

"ESTATISTICA E PUBLICIDADE" — COMMUNICADO N. 250 — EXISTENCIA DE CAFE' NOS REGULADORES — EM 31 DE DEZEMBRO DE 1934

(Cafés pertencentes a particulares)

SAFRA 1934/35

Saccas de 60 kilos

ESTADO DE S. PAULO (1).	
Com destino a Santos.	4.836.815
ESTADO DE MINAS (2).	
Com destino a Santos.	442.957
Com destino ao Rio.	591.001
Com destino a Victoria.	86.142
Com destino a Caravelas. . . .	31.386
Com destino a Angra.	1.449
	1.152.935
ESTADO DO ESPIRITO SANTO (3).	
Com destino a Victoria.	308.798
Com destino ao Rio.	110.568
	419.366
ESTADO DO RIO (3).	
Com destino ao Rio.	281.574
Total geral.	6.690.690

Observação: (1) Cifras do Instituto de Café; (2) Cifras do Instituto Mineiro de Café; (3) Cifras do Departamento Nacional do Café. — **Raul P. Machado — S. Conceição.**

Rio, 12/3/35.

* * *

AS DIFFICULDADES DA INDUSTRIA ALGODOEIRA BRITANNICA

A producção em accôrdo com os pedidos evitará o accumulo

MANCHESTER, 12 (A. B.) — O plano de eliminação das difficuldades com que luta presentemente a industria britannica dos tecidos de algodão prevê uma despesa inicial de cerca de um milhão e quinhentas mil libras, mas o questionario enviado a cento e trinta firmas interessadas permitte contar-se com o animador apoio de quasi todas essas firmas.

A linha mestra do plano em questão estabelece a organização da producção em rigoroso accôrdo com os pedidos, ficando eliminado assim o accumulo de mercadorias sem saida, que constitue a principal causa dos prejuizos dos industriaes.

* * *

NA FEIRA INTERNACIONAL DE VIENNA

Inaugurou-se a exposição colonial franceza

VIENNA, 12 (A. B.) — No recinto da feira internacional que se realiza actualmente em Vienna foi inaugurada, hontem, uma exposição colonial franceza.

O discurso de abertura foi pronunciado pelo proprio presidente Kiklas, que se demorou em considerações cheias de enthusiasmo sobre a amizade franco-austriaca. Como representantes do governo francez, assistiram ao acto o deputado Baudouin-Bugnet e o ministro francez em Vienna, sr. Puaux; o governo austriaco estava representado pelo chanceller Schuschnigg, pelo ministro das Relações Exteriores sr. Berger Waldenegg, e pelo ministro do Commercio, sr. Stockinger, além do presidente Miklas.

FECHAMENTO DA MALA AEREA NO CORREIO GERAL

MEZ DE MARÇO DE 1935

Destino	Companhia	Dia	Hora
Cuyabá (Matto Grosso)	Condor	13 3	16 horas
Natal	Condor	13 3	21 horas
Europa	Condor - Lufthansa	13 3	21 horas
Buenos Aires	Condor	13 3	21 horas
Porto Alegre	Condor	14 3	21 horas
Cuyabá (Matto Grosso)	Condor	20 3	16 horas
Natal	Condor	20 3	21 horas
Europa	Condor - Lufthansa	20 3	21 horas
Buenos Aires	Condor	20 3	21 horas
Porto Alegre	Condor	21 3	21 horas
Cuyabá (Matto Grosso)	Condor	27 3	16 horas
Natal	Condor	27 3	21 horas
Europa	Condor - Lufthansa	27 3	21 horas
Buenos Aires	Condor	28 3	21 horas

E'cos do Carnaval

BLOCO DOS DESTEMIDOS DA CASA DA MOEDA

A sua assembléa para eleição da nova directoria

José da Silva, prestigioso presidente do victorioso Blóco "Destemidos da Casa da Moéda", reeleito por unanimidade de votos

Realizou-se no dia 9 de março, ás 11 horas da manhã, com a presença da maioria dos associados, a assembléa geral para a eleição da nova directoria desse destemido bloco, que tantos applausos mereceu durante as pugnas carnavalescas do corrente anno.

Aberta a sessão, sob a presidencia do sr. José da Silva, que num bello discurso agradeceu a meritoria cooperação dos seus amigos, que tanto se esforçaram durante o periodo carnavalesco, engrandecendo brilhantemente a agremiação, terminando em estreital-os num amplexo de fraternal cordialidade.

Fez uso da palavra o sr. Esbano, que apresentou a chapa para a eleição da nova directoria, que sob uma salva de palmas foi unanimemente aceita e que ficou assim constituida: presidente, José da Silva (reeleito); thesoureiro, Alberto F. Bastos; secretario, Arlindo Bastos; procurador, Joaquim Bezerra.

Propõe, sendo approvado, o sr. Bezerra que sejam concedidos os titulos de presidente de honra aos srs. Mausuets Bernardes, distinctissimo director; Gabriel Lage, sub-director-secretario; e, sr. Lessa, sub-director contador.

Pelo sr. Lessa foi proposto, em regosijo á victoria alcançada, um grande pic-nic, tendo sido lido o telegramma de congratulações do Reinado Aguias da Imprensa, em protesto pelo julgamento faccioso da commissão de jury do "Jornal do Brasil", assim como tambem foi determinado pelo sr. presidente que fossem enviados um telegramma ao professor Magalhães e outro ao Bloco Arsenal, por ter concorrido ao Carnaval de sabbado e um officio ao Bloco dos Correios e Telegraphos.

Nada mais havendo para tratar-se, foi a sessão encerrada.

CARIOCA S. C.

Dentre as entidades que mais se têm revelado no nosso meio social e recreativo, é digno de nota o Carioca S. C. Esses esforçados elementos, seguindo a optima orientação do seu benemerito presidente Achê, firmaram desse gremio um encantador e acatado ambiente.

Authentica revelação de nossas palavras, comprovou-se durante o esplendido baile a fantasia com que os seus componentes receberam nos seus ornamentados salões, do celebre Disputa do Prazer Universal, no sabbado gordo.

Ricas fantasias adornavam aquelle aprazivel recanto, alliadas á intensa alegria de grupos carnavalescos, onde se destacava a reinante animação das senhorinhas Aida Canaline, Yolanda Pereira dos Santos, Abigail Garcia, Ubellina Torres, Iris, Nancy e Dalva da Silva Costa e os srs. Synval Rocha, Antonio Mendes Filho, Lydio e outros que, entoando as marchas e sambas mais em voga da nossa estação, mereceram os mais justos applausos.

A' esforçada directoria do Carioca S. C. enviamos os mais ardentes votos por tão grandioso successo nas rodas recreativas.

CENTRO CARIOCA DE CHRONISTAS CARNAVALESCOS

Será hoje a sua assembléa geral extraordinaria

Afim de resolverem importantes assumptos para a classe, essa entidade reune-se hoje em assembléa geral extraordinaria, ás 17 horas, na redacção do DIARIO CARIOCA.

Para a mesma são convidados todos os chronistas e cooperadores filiados, pois que a mesma será effectuada com qualquer numero.

DEMOCRATICOS

O seu grande baile de victoria

Sob o vivo enthusiasmo que transbordava do coração democratico, realizou-se sabbado, com a assistencia das phalanges "carapicús", o estupendo baile de victoria do alvi-negro pendão.

O ambiente, pleno de alegria e cordialidade, era insufficiente para conter os numerosos convivas que enchiam com intensa satisfacção os salões do "Castello", que resplandecente de glorias e jubilos a todos prodigalisava gentilezas, assignalando assim mais um triumpho para a "Aguia Altaneira".

FENIANOS

O estrondoso baile de victoria no "Poleiro"

Sensacional foi o baile que os "gatos" realizaram sabbado, commemorando o seu grandioso titulo de vice-campeões das pugnas carnavalescas do corrente anno.

As almas das amerosas [illegible] tinhas, emocionadas por tão monumental acontecimento, vibravam de alegria, enchendo com os harmoniosos miáus os vastos salões do "Poleiro" e entregando-se docemente aos requebros conduzidos pelas peritas direcções dos seus lindos angorás, que se confundiam entre a multidão, cadenciados pelos sons maviosos de dois "jazz-bands" e uma banda de musica.

Lauta mesa de doces e bebidas foi servida á todos os convivas, que após horas repletas de perenne goso se retiraram satisfeitos por tão retumbante victoria.

PIERROTS DA CAVERNA

O baile de victoria

Realizaram os pierrots e colombinas, nos salões do "Moinho", um grande baile a fantasia, em homenagem aos denodados esforços dos seus foliões. Animadissimas transcorreram as dansas, impulsionadas por uma banda e um "jazz", tendo sua directoria envidado todos os seus anhélos para um verdadeiro exito.

FLOR DO ABACATE

A grande assembléa geral de amanhã, para a reorganização do "rancho-universidade"

Os veteranos elementos do popular rancho Flôr do Abacate, que tantas glorias soube conquistar para o velho club do Cattete, envergonhados com a falta de Carnaval externo do "rancho universidade",

INDIO, da "Unica Frente Carnavalesca", quando visitou o DIARIO CARIOCA

resolveram convocar para amanhã uma grande assembléa geral extraordinaria, afim de que seja reorganizada a administração do Flôr do Abacate, elegendo-se uma directoria para dirigir os seus destinos.

Francisco Corrêa de Amorim, Alvaro de Souza, Arlindo de Almeida, Eloy Pinto, Juventino Silva, Daniel Ribeiro, Caneco de Paula, Gastão Gaspar, João Romeu, Manoel Monteiro Lopes, Arthur Vasconcellos, todos antigos e novos abacateiros, vão amanhã, num gesto digno de applausos, salvar do esquecimento o club que recorda Alvaro Landim, Octavio Dias Moreno, Pereira Nunes, J. F. Xavier e tantos outros.

Ha no ambiente do rancho que Eloy Pinto vem sustentando a golpes de força e bôa vontade uma atmosphera de alta sympathia em torno da nova reorganização que virá, certamente, proporcionar no proximo Carnaval do povo carioca o prazer de revêr o grande e victorioso rancho na belleza de suas evoluções e na admiravel harmonia do seu conjuncto.

A reunião de amanhã deverá transcorrer cheia de enthusiasmo e nella os abacateiros deverão procurar conduzir o club alviverde á sua trilha de glorias interrompidas após um tricampeonato, até então jámais conquistado pelos seus co-irmãos.

GREMIO REPUBLICANO PORTUGUEZ

Um agradecimento de sua directoria

Da directoria do Gremio Republicano Portuguez recebemos a seguinte carta que reflecte a gratidão dos que a compõem:

"Rio de Janeiro, 11 de março de 1935. — Exmo. sr. redactor. — O Directorio do Gremio Republicano Portuguez vem agradecer a v. ex., a acolhida dispensada ao nosso noticiario, por occasião do Baile Infantil, que este Gremio organizou no domingo de Carnaval.

Com a maior consideração se subscreve, pelo Directorio e de v. ex. att. ven. — (a.) Joaquim Vieira".

LORD CLUB

Assembléa geral

Por solicitação do presidente desta sociedade, DIARIO CARIOCA convida os associados a comparecerem á assembléa geral extraordinaria, que se effectuará, hoje, ás 20 horas, em sua séde social.

Ordem dos trabalhos: eleição de cargos vagos.

———

Sabbado proximo, 16, se realizará uma estupenda reunião dansante, das 22 ás 4 horas de domingo.

Optimo conjunto musical dará rythmo ás dansas, executando apreciado repertorio.

Attendendo ao gentil convite que nos foi enviado pelo secretario Antonio Vasconcellos (Russo), nos faremos representar por um dos redactores desta secção nessa promissora festividade.

C. R. DE BRAZ DE PINNA

A "Ala dos Calouros" sabbado proximo

A "Ala dos Calouros", recentemente organizada no Centro Recreativo de Braz de Pinna, e que tão grandiosas festas têm effectuado nesta agremiação, sob a presidencia de Djalma Pinto annuncia para o proximo sabbado, 16 do corrente, um imponente sarão dansante.

O exito verificado em todas as reuniões festivas patrocinadas pelo victorioso grupo [illegible] permitte vaticinar [illegible] As dansas, [illegible] se-á ás 22 horas, serão abrilhantadas com a presença de excellente "jazz-band", que executará moderno e variado repertorio de "foxes" e sambas.

DIARIO CARIOCA comparecerá, representado por um de seus redactores.

A "CAVERNA" E SUAS REUNIÕES ELEGANTES

Desde a reabertura desta apreciada casa, depois dos folguedos carnavalescos, suas reuniões têm constituido um grande acontecimento na vida nocturna do Rio. O programma de variedades, dirigido por Castrinho, todas ás noites, têm tido bastante applausos, sendo quasi todos os numeros bisados.

Para sabbado proximo, ali se está organizando uma rica soirée chic, abrilhantada pelas duas eximias orchestras "jazz" Vassem e Typica, de Alberto Palha, o famoso bandoneon que se exhibe pela primeira vez no Rio, alcançando um successo formidavel.

PENHA CLUB

A reunião dansante de amanhã

Amanhã o Penha Club abrirá o seu confortavel salão, afim de proporcionar aos seus agremiados mais uma reunião dansante.

Domingo proximo outra noitada os reunirá novamente, das 20 ás 23 horas e, como sóe acontecer em todas as festas do gremio auri-verde leopoldinense, predominará o elemento feminil, concorrendo com a sua graciosidade para o brilhantismo de ambas.

DUAS POR DIA

Lendo diariamente nos jornaes as multiplas reclamações sobre o concurso das escolas de samba, que se effectuou no domingo de Carnaval, dizia, hontem, o Marron ao Sarmento d'"A Noite":

— E' isso mesmo. Esse concurso promovido pel'"A Nação" tem sido uma perfeita "dam... nação".

———

O Parasitas de Ramos não se conformou com o resultado do "Dia dos Ranchos Leopoldinenses" e o Estrellado, que é um dos seus maioraes, contesta a sua validade dizendo:

— Aquillo não tem valor! Foi um concurso estrangeiro. Na commissão julgadora tinha um irmão "Luso" e um "Chileno"...

A PEDIDOS

POLITICA DE CABO FRIO

O "Arauto" de Nictheroy, edição de 10 do corrente, publicou a carta que transcrevemos em seguida:

De Cabo Frio recebemos a seguinte carta, que vae publicada textualmente como nos veiu.

Amigo Redactor.

O Arauto em seu n. de 17 de Fevereiro findo diz que as coisas em Cabo Frio vão se tornando verdadeiramente ridiculas. Não está bem certo porque ha muito que ellas assim se tornaram!

E quem leu este numero do "Arauto" não deixou de ver e criticar o modo audaz com que os perrepistas, já politicamente estrangulados, procuram, por todos os meios, controlar, a situação politica em Cabo Frio.

E para se aquilatar dessa audacia basta notar que o sr. Deodoro Azevedo, perrepista de começo, alliancista opportunista depois de 24 de outubro de 1930, por obra e graça do sr. Cesar Tinoco, então secretario do Interior e Justiça do Estado, e socialista de 1933 para cá, em carta (que segundo o "Arauto") escreveu a um deputado progressista, disse: "que não era candidato a coisa alguma e que esse direito cabia aos srs. Raul Gouvêa e José Antonio, agora progressista".

Por que? Porque sendo ambos seus amigos, vindo do perrepismo, estaria o sr. Deodoro de parabens, com direito de continuidade e de mando, se lhes fosse entregue a situação.

O que admira é constar que o sr. Raul Gouvêa nas eleições para a Constituinte divergiu da chapa progressista.

Por outro lado, o proprio Deodoro apresenta-se ao partido progressista com sua gente, pedindo guarida.

Como comprehender isto? Usando como está da sua velha labia, crente da victoria, dirá o sr. Deodoro a si mesmo: dor'avante não haverá mais socialistas em Cabo Frio. Serão todos verdadeiros progressistas.

Vamos nos esquecendo do Antonio da Cunha Azevedo. (Nico Felix) o homem de todas as politicas, o homem de todas as épocas, de todas as adhesões, reuniões, actas eleitoraes e conchavos, de tudo capaz politicamente e que, embora carcomido, procura vencer de qualquer maneira. O seu parente Duarte, residente em Nictheroy, o homem qeu se, prestigia a si mesmo e o candidato delle proprio a prefeito interino, por "ser mais util a sua terra do que qualquer outro", como, segundo noticiou o "Arauto" de 24 do mez findo, declarara em uma reunião em casa do sr. Deodoro Azevedo, antes das ultimas eleições veiu a Cabo Frio, e, dizendo-se progressista procurou arranjar votos não conseguindo siquer, o voto do seu parente Nico Felix...

E são esses homens que ainda pretendem governar o municipio. Que Deus, com seu divino poder, os afugente para bem longe.

Quando a noticia publicada pelo "Arauto", de ser o dr. Lauro Baptista, candidato do major Valle a prefeito interino, estou autorizado por este ultimo a dizer tal noticia é de todo infundada. Cuidado, senhores progressistas que são os mesmos de 1930.

Um observador.

Informações Financeiras e Commerciaes

CAMBIO

Regulou fraco o mercado de cambio official, hontem, com negocios destituidos de importancia.

A libra foi taxada á 4.37|128d (55$956), em alta de $455. O Dollar accusou alta de $005 e de $0055 o Marco e o Escudo, ao passo que o Franco suisso baixou $005.

O Banco do Brasil affixou em sua tabella cambial as seguintes taxas para saques á vista:

Londres: 55$956; New York: 11$740; Paris; $780; Zurich: .. 3$835; Hamburgo: 4$760; Milão $985; Lisbôa: $510; Madrid: 1$615; Bruxellas: 2$760; Amsterdam: 8$000; Buenos Aires: 3$380 e Montevidéo: 5$350.

Para a compra de letras particulares de exportação (coberturas) as taxas do Banco foram, á vista.

S|Londres: 55$150; New York 11$510; Paris, $750; Zurich: 3$755; Hamburgo: 4$490; Milão: $935; Lisboa: $500; Madrid: 1$565; Bruxellas: 2$680; Amsterdam: 7$850; Buenos Aires: 3$230 e Montevidéo: 4$850.

O mercado monetario liberado, hontem, regulou frouxo, tendo os dinheiros accusado subita alta. A Libra subiu $800 sendo saccada á 76$000, contra 75$00 da vespera. A alta do Dollar foi de $180, cotando-se essa moéda á 16$000, contra 15$820 do dia anterior.

Tal alta das moédas parece ser motivada pela especulação dos Bancos em torno á regular procura do mercado do Rio pelos tomadores de São Paulo.

Para coberturas S|Londres e New York as taxas que vigoravam no encerramento eram de 74$800 por Libra e 15$650 por Dollar

Ao encerrar-se o mercado os Bancos operavam saques ás seguintes bases:

Libra 76$000; Dollar 16$000; Franco 1$065; Franco belga, 3$760; Franco suisso 5$220; Florim 10$900; Marco 6$475; Peseta, 2$200; Lira, 1$340; Peso argentino 4$030; Peso uruguayo, 6$150 e Escudo $695.

CAMBIO ESTRANGEIRO

Cotações da Libra no encerramento cambial de Londres, hontem:

S|New York 4,74.3|4; Berlim, 11,72; Paris, 71.50; Amsterdam, 6,96; Zurich 14,52; Madrid, .. . 34.1|2; Genova, 56.3|4; Bruxellas 20,10; Buenos Aires, 18,85 Montevidéo, 12,35 e Lisbôa, ... 110. 1|0.

Cotações do Dollar na abertura cambial newyorkina, hontem:

S|Londres 4.75. 1|2; Paris, .. 6,64.1|2; Amsterdam, 68,22; Zurich, 32,70; Madrid, 13.77; Genova, 8.3|8 e Bruxellas 23,51.

CURSO DE MOEDAS EM ESPECIE

S|Londres, 55$508; Paris, $750 e New York, 11$587.

MOEDAS EM PAPEL

Libra, 74$541, Dollar, 11$567; Franco, 1$040; Franco suisso, 5$100, Reichmark 5$800; Peseta, 2$150; Peso argentino 3$950; Peso uruguayo, 6$299 e Escudo, $372.

TITULOS

Regulou firme a Bolsa de Fundos Publicos e Particulares no movimento bolsistico de hontem. Grande parte dos papeis trabalhados cotaram-se em alta, dentre os quaes sobresaimos as apolices das Diversas Emissões ao portador, em alta de 1$000 a 2$000, a obrigações de 9 °|° do Estado de Minas Geraes. Fraquejaram as apolices geraes e as da Diversas Emissões Nominativas.

Dos papeis municipaes trabalhados, soffreram accentuada baixa de 15 pontos as apolices nominativas do emprestimo de 1904, sendo que as ditas ao portador subiram 3 pontos. Os titulos ditos "Bergamini" obtiveram alta de 1$000.

Quanto as acções, orientaram-se muitissimo bem as da Companhia Fiação e Tecidos Alliança, as quaes, em um lote de 20, foram arrematadas sob alta de 23 pontos. As da Companhia Docas de Sntos, nomintivas, subiram ' ponto e as da Companhia Minas e E. F. S. Jeronymo ascenderam 1|2 ponto.

Pelo quadro geral abixo verse-á do movimento bolsistico do dia:

4 Uniformisadas de 200$, 790$; 2 Uniformisadas de 1:00$, 821$; 166 Diversas Emissões nominativas, 822$; 80 Diversas Emissões ao portador, 823$; 88 Diversas Emissões, ao portador, 824$; 283 Obrigações, do Thesouro Nacional, 1:00$, (1930), 1:002$; 10 Municipaes de 1904 nominativas, 430$; 30 Municipaes de 1904, ao portador, 453$; 15 Municipaes de 0916, ao portador, 158$; 5 Municipaes de 1906, nomintivas, 140$; 3 Municipaes de 1920, ao portador, 153$; 58 Municipaes de 1931, 192$; 90 Municipaes de 1931, ... 193$; 37 Municipaes de 1931, ... 194$; 138 Municipaes 7 °|°, portador (dec. 1.535), 175$; 8 Estado do Rio, 3 °|° 100$, 103$; 100 Estado de Minas, 5 °|° portador (dec. 9.535), 670$; 12 Estado de Minas 800$, 1934, 187$; 160 Estado de Minas 200$, 1934, 188$; 1 Obrigação do Thesouro de Minas de 500$, 505$; 58 Obrigações do Thesouro de Minas, de 1:00$, 1:016$000.

ACÇÕES

174 Companhia Docas de Santos nominativas, 231$; 50 Companhia E. F. Minas São Jeronymo, 115$; 20 Tecidos Alliança, 103$000.

CAFE'

Regulou calmo o mercado caféeiro do disponivel, hontem. Os diversos typos soffreram baixa de $100 em suas cotações, tendendo o mercado para uma nova quéda, que se maior não foi, hontem, deve-se ao amparo dado ao mercado pelos compradores, os quaes, embora sob o sacrificio da baixa, fizeram acquisições que, tendo-se em vista o mercado, podem ser taxadas de desenvolvidas: 4.686 saccas.

Deste total 3.810 saccas foram adquiridas ás 11 horas e as restantes á tarde. O movimento do dia anterior accusou vendas de 2.424 saccas.

A Commissão de Preços sorteada para gerir os trabalhos do Centro foi composta das firmas Castro Silva & Cia., Galeno Gomes & Cia. e Araujo Maia & Cia., a qual declarou para o typo basico — 7 — o preço de 13$000 por dezena de kilos, base official de preços em que se realizaram as vendas do dia.

As cotações do disponivel foram as seguintes:

Typo 3	15$000
Typo 4..	14$500
Typo 5..	14$000
Typo 6..	13$500
Typo 7..	13$000
Typo 8..	12$500

MERCADO A TERMO

(Abertura)

Embora qualificado de calmo e houvessem as cotações compradores soffrido baixa sobre todos os mezes, foram desenvolvidas as vendas na 1ª bolsa do mercado a termo: 9.500 saccas. As baixas foram as seguintes: 3075 sobre março, $125 sobre abril, $225 sobre maio, $200 sobre junho, $050 sobre julho e $150 sobre agosto. As cotações foram as seguintes:

Março: comp. 12$500; vend., 12$450; abril: comp., 12$200; vend., 12$150; maio: comp., 12$050; vend., 11$925; junho: comp., 11$875; vend., 11$750; julho: comp., 11$650; vend., 11$525; agosto: comp., 11$500; vend., 11$350.

(Fechamento)

No pregão do fechamento o mercado de entregas futuras trabalhou qualificado de calmo, com vendas de 3.500 saccas que, reunidas com as 9.500 vendidas no pregão inicial, perfazem um total de 13.000 saccas adquiridas durante todo o dia.

Houve baixa sobre todos os mezes, compradores, sendo que estas foram de: $100 sobre março e abril; $125 sobre maio, $050 sobre junho, $025 sobre julho e sem alteração para agosto.

As cotações são as seguintes:

Março: comp., 12$450; vend., 12$350; abril: comp., 12$200; vend., 12$050; maio: comp., 11$950; vend., 11$800; junho: comp., 11$825; vend., 11$700; julho: comp., 11$650; vend., 11$500; agosto: comp., 11$600; vend., 11$350.

ENTRADAS, EMBARQUES E EXISTENCIA DE CAFE' NA PRAÇA DO RIO DE JANEIRO, NO DIA DE HONTEM

ENTRADAS — E. F. C. do Brasil — 4.098; E. F. Leopoldina — 3.557; E. F. Leopoldina (Rio de Janeiro) 1.839; Regulador — 853; Regulador (Espirito Santo) — 655. Somma total das entradas, 11.002.

EMBARQUES — Europa (Oeste e Norte) — 1.123; America do Norte — 5.037; Africa — Oeste e Norte — 650. Somma total dos embarques — 6.810. Existencia — 445.804.

ASSUCAR

O mercado assucareiro local, trabalhou ,ainda hontem, classificado de firme, com um regular movimento. As acquisições sobre o disponivel foram em numero de 7.801 saccos, contra 100 saccos entrados de Santa Catharina, ficando em "stock" 78.431 saccos. Exclusive a qualidade Crystal Sergipe, que obteve uma alta de 500 réis, as demais continuaram a ser as mesmas do dia anterior.

As cotações foram as seguintes:

Branco crystal, de 50$500 a 51$000; crystal amarello, de .... 47$500 a 48$000; crystal Sergipe, de 49$000 a 49$500; mascavos, de 41$ a 43$; mascavinhos, não ha no mercado.

ALGODÃO

O mercado algodoeiro da praça local, trabalhou, hontem, qualificado de firme, com vendas de 550 fardos, não tendo se realizado entradas e ficando em existencia 5.791 fardos. Houve alteração de preços nas seguintes qualidades: Seridó (typos 3 e 4), sendo a alta de 2$000, sertões (typo 5) alta de 1$000, para compradores e 1$500 para vendedores e Ceará (typo 5), em alta de $500 para compradores e 1$000 para vendedores, permanecendo sem alteração os demais.

Os preços por fardo de 1|2 arroba são actualmente os seguintes:

Fibra, longa, seridó, typo 3, de 54$ a 55$000; seridó typo 4, de 53$000 a 54$000.

Fibra, média, sertões, typo 3, de 52$000 a 53$000; serões, typ 4, de 49$500 a 50$500; Ceará, typo 23, nominal: Ceará, eypo 5, de 48$000 a 49$000.

Fibra, curta, Mattas, typo 3, nominal; Mattas, typo 5, de 44$ a 45$0000; Paulista, typo 3,nominal; Paulista, typo 5, nominal.

CEREAES

ARROZ	sacca
Agulha Amar. . .	65$ a 67$000
Idem esp. . . .	65$ a 67$000
Idem de 1a bril. .	59 a 62$000
Idem 1ª	58$ a 60$000
Idem, 2ª	48$ a 50$000
Idem, 3ª	38$ a 41$000
Japonez esp. . .	48$ a 50$000
Idem, 1ª	46$ a 48$000
Idem, 2ª	43$ a 44$000
Idem, 3ª	36$ a 40$000
FEIJÃO	sacco
Preto esp.	25$ a 27$000
Idem bom	17$ a 19$000
Branco e graudo meudo	28$ a 36$000
Enxofre	Nominal
Manteiga	54$ a 56$000
Mulatinho novo .	38$ a 40$000
Amendoim	—
Fradinho nac. ..	34$ a 36$000
Idem, estrang. .	—
Cores não especificado	—
MILHO	sacco
Cattete verm. . .	15$ a 15$5
Idem Amarello .	14$ a 14$5
Idem Mesclado .	12$5 a 13$
Cunha ou Dente Cavallo . . .	—
BATATAS	kilo
Do Interior	$600 a $800
Do Sul	$650 a $700
Estrangeiras	Não ha

Movimento Maritimo

VAPORES ESPERADOS

DOS ESTADOS UNIDOS

Nova Orleans e esc.. "Del Mundo"	13
Nova Orleans e esc., "Sangerties"	14
Nova York e esc., "American Legion"	15
Idem, "Mandu'"	15
Idem, "Southern Prince" ..	22
Nova York e esc., "Wester World"	29

DA EUROPA

Hamburgo e esc., "Monte Sarmiento"	13
Hamburgo e esc., "Raul Soares"	18
Londres, e esc., "H. Monarch"	18
Genova e esc., "Augustus"	19
Trieste e esc., "Belvedere" .	20
Hamburgo e esc., "General San Martin"	21
Idem, "Cap Arcona"	21
Marselha e esc., "Alsina" ..	23
Hamburgo e esc., "Monte Olivia"	27

DO RIO DA PRATA

Rio da Prata, "Heracles".	13
Idem, "Pan America"	14
Idem, "Jamaique"	14
Idem, "Oceania"	20
Idem, "Florida"	20
Idem, "Belvedere"	20
Idem, "Western Prince" ..	21
Idem, "Madrid"	21
Idem, "La Plata Maru'" ..	23
Idem, "Almanzora"	24
Idem, "P. Giovanna"	24
Idem, "H. Patriot"	26
Idem, "Cap. Norte"	27
Idem, "American Legion"..	28
Idem, "Augustus"	30
Idem, "Cap. Arcona"	30

DE CABOTAGEM

Porto Alegre e esc., "Araraquara"	19
Laguna, e esc., "Carl Hoepcke"	20

VAPORES A SAIR

Nova York e esc., "Pan America"	14
Nova Orleans e esc., "Cabedelio"	14
Nova York e esc., "Eli" ..	17
Nova York, e esc., "Wester Prince"	21
Nova Orleans e esc., "La Plata Maru'"	23
Nova York e esc., "American Legion"	28
Nova Orleans e esc., "Jaboatão"	29

PARA A EUROPA

Havre e esc., "Jamaique".	14
Finlandia e esc., "Heracles"	15
Amsterdam e esc., "Amsterdam"	13
Trieste e esc., "Oceania"..	20
Hamburgo e esc., "Almirante Alexandrino"	20
Idem, "Madrid"	21
Finlandia e esc., "Equator".	23
Antuerpia e esc., "Macedonier"	23
Genova e esc., "P. Giovanna"	24
Southampton e esc., "Almanzora"	24
Londres e esc., "H. Patriot"	26
Hamburgo e esc., "Car. Arcona"	30
Genova e esc., "Augustus".	30
Amsterdam e esc., "Amsterdan"	30
Havre e esc., "Lipari"	31

PARA O RIO DA PRATA

Idem, "Lipari"	13
Idem, "American Legion" .	15
Idem, "H. Monarch"	18
Idem, "Augustus"	19
Idem, "Belvedere"	20
Idem, "Cap .Arcona"	21
Idem "Southern Prince" ..	22
Idem, "Alsina"	23
Idem, "Monte Olivia"	27

PARA CABOTAGEM

Porto Alegre e esc., Aratimbó"	13
Idem, "Campinas"	14
Cabedello e esc., "Itapuca".	14
Manáos e esc., "Santarém".	15
Laguna e esc., "Aspirante Nascimento"	15
Caravellas e esc., "Alice" ..	16
Laguna e esc., "Anna"	16
Antonina e esc., "Commandante Castilho"	20

MARITIMAS

VARIAS NOTICIAS

Os maritimos que trabalham no Instituto de Aposentadoria e Pensões dos Maritimos e socios do syndicato recem-fundado dos funccionarios do referido Instituto pediram demissão, resolvendo ficar com as associações maritimas que melhor poderão defender os seus interesses.

Procurando saber as causas da retirada dos maritimos daquelle syndicato, fomos informados, ser motivada pelo regimen de injustiça no reajustamento daquella repartição, que a directoria deseja implantar.

—— O interventor no Districto Federal deferiu o requerimento em que o Syndicato dos Commissarios da Marinha Mercante, pede que o mesmo seja reconhecido de utilidade publica.

—— Está marcada para hoje, ás 13 horas uma assembléa extraordinaria dos associados da União dos Contra-Mestres, Marinheiros e Moços da Marinha Mercante, para discussão de estatutos.

—— De regresso ao Rio deixou hontem, o porto de Buenos Aires, o paquete "Affonso Penna", do Lloyd Brasileiro.

—— Voltou a servir como immediato do "Almirante Jaceguay", o capitão Archimedes de Oliveira.

—— Foi designado para exercer as funcções de commandante do paquete "Almirante Alexandrino", o capitão de longo curso Jorge Lyra de Azevedo.

Inspectoria do Trafego

INFRACÇÕES VERIFICADAS NO DIA 9|3|935

Desobediencia ao signal para ser fiscalizado — 13.205.

Excesso de velocidade — C. 3.665.

Não diminuir a marcha — 994 — 662.

Estacionar em lugar não permittido: — 12.100 — 16.032 — 16.039 — 174262 — 17.460 — 4.531 — 1.213 — 5.923 — 3.281 — 3.992 — 6749 — 909 — 973 — 19.569 — 18.753 — 20.193 — Bonde 162 Reg. 468 — P D. F. 64 e 49 — S. F. 1. 14. 693 e 11.927 — Omnibus 779.

Interromper o transito: — 1.569.

Passas a frente de outro omnibus: — 68 — 207 — 282 — 388 — 459 -- 494 — 678.

Contra-mão — C .4924 — 4000 — 5801 — Carrinho 263 — Caminhão 14 e 2038 — 1.904 e 2607.

Contra mão de direcção — 17.683 — 19.703 — C. 536, Om- 565.

Desobediencia ás ordens de serviço: — 19.941 — 1.067 — Om. 168 — 739 — 761.

Falta de attenção e cautella: — 11.301 — 13.754 — 18.639 — 20.253 — 3.920 — 1.332 — 5581 — 2.418 — 6.039 — 2.745 — 467 — 6.144 — 7.677 — Omnibus 684 — 3 — Bonde 584, Reg. 511 — idem, 35 — Reg. 4.965 — idem, 634 Reg. 4.036 — idem, 11 Reg. 762 — R. J., 30.5722.

Abandonado: — 17.693.

Fila dupla: — 20.269 — 1.960 — 2.836 — Omnibus 266.

s — c20.4 4f— 5 A55439 0 0

Regulador de velocidade inutilisada: — 10.702.

Fazer manobra em lugar não permittido: Tric. 4.168 — Bac. 2.154.

Falta de matricula: — 20.111 — 15.384 — 170 — 3.978 — 9.073 — 9.654.

Artigo 172 — Bicycletas: 2.465 e 3.219.

Apolices Mineiras de Consolidação:

APRENDA A ECONOMISAR, adquirindo com 20$000 uma APOLICE de 200$000 com juros annuaes de 5 °|° e sorteios semestraes sendo o premio maior em junho de 500:000$000 e em dezembro 1.000:000$, num total respectivamente de 720:000$000 e 1.280:000$000 além de milhares de amortização ao par, durante 40 ANNOS.

NAS SORTES — bilhete branco capital perdido.

NAS APOLICES NÃO PREMIADAS — CAPITAL ECONOMIZADO E JUROS ACCUMULADOS.

Dirijam-se á C. I. T. A. Ltda. — Rua Candelaria — Esquina de S. Pedro — Junto á Igreja

Aos que adquirirem ou virem adquirir Apolices de Consolidação da Divida Interna de Minas Geraes, em nossa organização C. I. T. A. pelo systema acima terão direito a uma Apolice integralizada, uma vez que os 4 ULTIMOS ALGARISMOS do numero da Apolice coincidam com os 4 U. A. do primeiro premio da primeira LOTERIA FEDERAL dos mezes de Março — Abril — Maio corrente. A reclamação deverá ser feita em nosso escriptorio com a apresentação da cautela com o numero da Apolice, dentro de 10 dias após a extracção.

Doenças do coração e dos Vasos

DIAGNOSTICO ELECTRO-CARDIOGAPHICO

Dr. Olyntho de Castro

ASSISTENTE DE CLINICA MEDICA DA UNIVERSIDADE.

Diplomado pela Clinica do Prof Vasquez de Paris. Consultorio, 7 Setembro 94 4º andar — segundas quartas e sextas ás 3 horas. Phone: 22-4965. Residencia: — 480 Larangeiras — 25-3822.

MAX BAER ACEITA A LUTA COM SCHMELLING

250 MIL DOLLARES E MAIS QUARENTA POR CENTO DA RENDA DOS "GUICHETS"

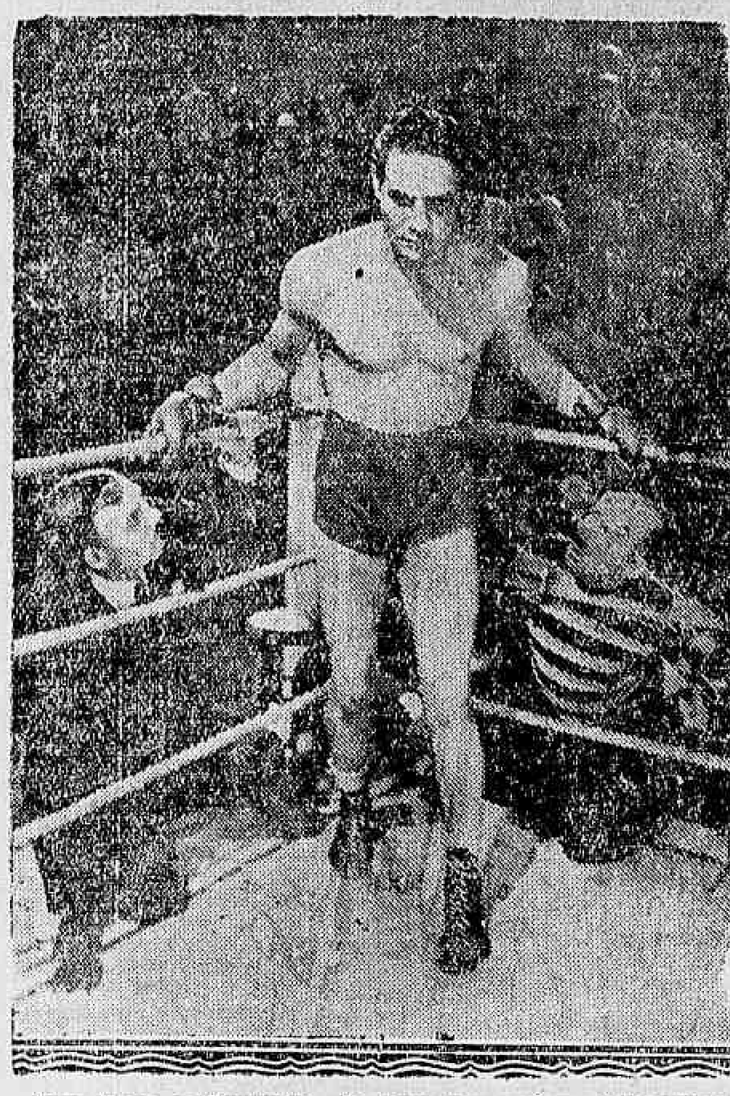

Max Baer, o dansarino do "ring" que vê em Schmelling, o unico adversario capaz de lhe fazer frente

BERLIM, 12 — (A. B.) — Segundo annunciam os diarios berlinezes o campeão mundial de box, Max Baer, que se encontra actualmente em Marysville, California, se declarou disposto a defender o seu titulo contra Schmeling.

Baer teria accrescentado que caso a "Madison Square Garden." de New York, não consiga contratar o campeão allemão para o combate previsto para junho do corrente anno, nos Estados Unidos, não perderá a occasião de ganhar 250.000 dollares na Allemanha, sobretudo se essa quantia fôr depositada antecipadamente em um banco americano.

Além desse premio, Baer se reservaria, naturalmente, a opção de quarenta por cento da renda dos "guichets".

ATHLETISMO

A grande competição de domingo, na praia Copacabana

Organizada pelo Athletico Club Posto 3, e patrocinada pelos nossos confrades do "Beira Mar", realiza-se no proximo domingo, 17 do corrente, uma interessante prova Athletica, cujos resultados promettem ultrapassar os previstos pelos seus idealizadores.

Para esta competição foi estabelecido um regulamento que obedecerá a seguinte organização:

a) A prova "Nelson do Nascimento", terá lugar no dia 17 de março, ás 10 horas;

b) Os candidatos avulsos e inscriptos pelos clubs deverão terminar suas incripções, até o dia 15, ás 15 horas, na redacção do "Beira Mar";

c) Serão escalados fiscaes de todos os postos da areia, conforme ficar combinado;

d) Os premios serão entregues em dia posteriormente annunciado pelo Athletico Club Posto 3;

e) Qualquer disposições em contrario, poderá ser feita pela directoria do Athletico, até antes de encerradas as inscripções.

O PERCURSO

O percurso da prova "Nelson do Nascimento" será do Posto 3 á Pedra do Leme, e dahi ao Posto novamente, correndo os concurrentes pela areia.

OS PREMIOS

Os premios para a prova "Nelson do Nascimento" são os seguintes:

Uma rica medalha de prata ao primeiro collocado, offerta offerta do Athletico Club Posto 3.

Outra medalha artisticamente trabalhada em bronze e prata ao segundo collocado, offerecida pelo homenageado.

"Taca Athletico Club Posto 3", offerecida ao club que mais corredores classificar até um minuto após a chegada do vencedor.

O Sport Club Posto 3, offerece ainda uma valiosa medalha de bronze ao que primeiro tocar a Pedra do Leme.

Isaac Kauffman, offerece a quem primeiro passar na volta da rua Nove de Fevereiro, uma medalha de prata.

OS JUIZES

Os redactores sportivos d'"O Globo", "Diario da Noite", DIARIO CARIOCA, "A Noite" e "Beira Mar" foram os juizes escolhidos pelo Athletico Club Posto 3.

Essa medida do Athletico Club Posto 3, merece os applausos geraes de todos que labutam nos sports.

OS QUE JA' SE INSCREVERAM

Entre os varios concurrentes que disputarão esta prova, já se inscreveram:

Geraldo Coelho (avulso), Adolpho Cardeal (avulso), Armando Marques e Antenor Ferreira, do Penarol Chafic Gani, Antonio Lopes (Jaguaré), Homero [illegible] e José Castro Gomes, [illegible] Athletico Club Posto 3, [illegible] do Nascimento, J[illegible], [illegible], José Dominguez (Casa [illegible]), Gastão Hugo e Altino Cunha, pelo Sport Club Posto 3, Marcel Glorios (avulso).

NATAÇÃO

Os nadadores do C. R. Vasco da Gama na proxima competição natatoria

O Gremio da Cruz de Malta, inscreveu, para as proximas competição de natação, organizada pelo Club de Regatas São Christovão e, que será effectuada no proximo dia 17 do corrente, os seguintes nadadores:

1º pareo — Homens — Principiantes — 100 metros — Nado livre.

Sebastião Rufino dos Santos, Carlos Freire Pacheco e Jorge Barros Ferreira — Reservas: Lauro Sodré e Carlos Evaristo de Oliveira.

3º pareo — Meninos — 1ª Categoria — 50 metros — Nado de peito — T. Infantil — Nelson de Souza e Orlando Fonseca.

4º pareo — Meninos — 2ª Categoria — 100 metros — Nado livre — T. Infantil — José Pinto.

6º pareo — Homens — Principiantes — 100 metros — N. peito — Guynemer Brasil Otero, Adamor Pinho Gonçalves e Albino Bastos Chaves — Reserva: Mario Nunes.

7º pareo — Homens — Novissimos — 100 metros — N. livre — Carlos Evaristo de Oliveira e João Amador Conceição.

10º pareo — Meninas — 50 metros — N. livre — Zelia de Lourdes Ferreira.

11º pareo — Homens — Principiantes — 100 metros — Nado de costas — João Antonio de Oliveira, Alfredo Figueiredo Silva e Olympio Carrasco — Reserva: Amaro Miranda da Cunha.

12º pareo — Homens — Novissimos — 100 metros — Nado de peito — Annibal Alves Pinto, Carlos Martins dos Santos e Mario Figueiredo Silva — Reservas: Walter Mendonça da Cunha e Alfredo Figueiredo.

13º pareo — Meninos Mosquitos — 50 metros — Nado livre — T. Infantil — Gino Ettore Cinelli e Nelson Francisco da Silva.

15º pareo — Meninos Mosquitos — 50 metros — Nado de peito — T. Infantil — Francisco Coimbra e Orlando Novo Caballero.

14º pareo — Meninos Mosquitos 50 metros — Nado livre — T. Infantil — José Fiuza Sá.

17º pareo — Meninos — 2ª Categoria — 100 metros — Nado de peito — T. Infantil — Orlando Fonseca e Nelson de Souza.

18º pareo — Meninos — 1ª Categoria — 50 metros — Nado livre — T. Infantil — Helio Jesus da Fonseca.

19º pareo — Homens — Principiantes — 400 metros — Nado livre — Carlos Evaristo de Oliveira, Sebastião Rufino dos Santos e Arlindo Felippe da Costa. Reservas: —Angelo Paulo dos Santos e José Pichler.

20º pareo — Homens — Novissimos — 800 metros — Nado livre — João Ador Concelção, Elyseu Francisco da Silva e Victorino Carrasco — Reserva: Paulo Monteiro.

T U R F

Ginistrelli fez "forfait", mas já deve ter corrido outra vez

Estava annunciado que Ginistrelli o defensor das côres do stud Sylvio Penteado, em Palermo, devia cumprir sua terceira inscripção no domingo anterior.

De facto, o filho de Zambo, figurava inscripto numa das carreiras communs do programma de Palermo, deste dia, á qual, entretanto, não compareceu.

Foi vencedor desta prova o cavallo Malpagador, um filho de Diadochos, que cobriu a milha em 97".

Ora, como sabemos, Ginistrelli ao sair de perdedor, em pista identica, cobrira, a mesma distancia em 96" 3|5.

Por ahi vemos como era grande a sua "chance" na prova que deixou de disputar. O néto de Sunstar tornou a ser inscripto para a corrida de trazante-hontem, e é provavel que agora tenha confirmado a inscripção.

Huran versus Sargento

As notaveis carreiras que Huran vem produzindo em S. Paulo, dão-lhe a leaderança incontestavel da turma do sr. Linneu de Paula Machado em S. Paulo. Não nos surpreenderemos mesmo, se a filha de Thermogene terminar por desalojar aqui no Rio, Tia King e Ribeirão.

Sua "performance" de domingo, vencedora de Bon Ami, Bocayuba, Borba Gato, e outros com a maior facilidade, vale como a maior proeza feita até ao momento por um producto da sua geração.

Por tudo isto vem sendo aguardado ansiosamente o seu novo confronto com Sargento. Este cotejo, não poderá ser travado, como se pensava, no "G. P. Consagração" no proximo domingo. Infelizmente, a néta de Polymelus, não foi inscripta, de sorte que tudo indica um novo facil successo de Sargento. Só, pois, no dia 31 de Março, data da realização do "G. P. Hippodromo Paulistano, em que ambos figuram inscriptos, poderá ser dissipada a duvida que ficou pairando com a ultima carreira de Huran: Qual será melhor? A potranca, ou Sargento, que é depositario no momento, do titulo official de "crack" da turma?

Comprado para o nosso "turf" um bom cavallo de La Plata

Telegrammas da Argentina já haviam noticiado a compra do cavallo Fadista para o nosso "turf". Agora os diarios da grande metropole sul-americana nos informam com detalhes a acquisição do bom cavallo do "turf" platense. Foi adquirido por 4.000 pesos e por intermedio do sr. Guillermo Fernandez.

Acccrecenta o mesmo jornal, que o ex-pensionista de Juan de La Cruz, devia ser embarcado para a nossa capital, na 5ª feira ultima.

Os jornaes de São Paulo annunciam ter desembarcado em S. Paulo um cavallo argentino, que, provavelmente deve ser o filho de Amsterdam.

Productos premiados no Rio Grande do Sul

Os animaes laureados na ultima exposição de productos, sob o patrocinio da Associação Protectora do Turf de Porto Alegre são os seguintes.

PRIMEIRA TURMA (Puros)

Pôtros

1º Logar — Boris, filho de Rêve d'Armes e Trinca. Criação da sra. Universina da Rocha e Silva.

2º logar — Agressor, por Jupiter e Kelinda. Criação do sr. Pedro Simões Pires.

POTRANCAS

1º logar — Joia, por Peon e Juventud. Criação do sr. João Antonio Pereira Gomes.

2º logar — Caracará, por Peon e Cabiria do sr. Jacob Ohlveiller Filho.

SEGUNDA TURMA (Mestiços)

Pôtros

1º logar: — Minos 3|4, por Metz e Indiana. Criação do sr. Pio Pereira Martins.

2º logar — Aguerrido, 1|2 por Peon e Brazona. Criação do sr. Leopoldo Schuevigel.

POTRANCAS

1º logar: Instantina, 63|64, por Oldiman e Tulipa. Criação do sr. Octavio do Amaral Peixoto.

2º logar — Goabiroba, 31|32, por Egypan e Aurora. Criação da Sociedade Anonyma Agricola Pastoril Industrial.

A lei de nacionalização e as corridas de cães

O decreto de nacionalização, assignado pelo então chefe do Governo Provisorio, em 10 de julho de 1934, diz no seu artigo 2º:

"Constitue contravenção, punivel nos termos e com as penas do art. 13, e respectivos paragraphos do decreto n. 21.143 de 10 de março de 1932, o jogo, qualquer que seja a sua modalidade, sobre corridas de cavallo, fóra do hippodromo, da séde ou das dependencias das entidades autorizada, bem como sobre **quaesquer outras competições sportivas**".

Não nos parece que as "corridas de cães", escapem a esta designação generica, "quaesquer outras competições sportivas". Estamos, portanto, deante dum caso legitimo de contravenção.

Os ganhos do "crack" Algarve

RIO

1932			
17	7	.. ..	100$000
24	7	.. ..	1:000$000
7	8	.. ..	5:000$000
14	8	.. ..	600$000
7	9	.. ..	240$000
18	9	.. ..	4:000$000
25	9	.. ..	750$000
13	11	.. ..	2:400$000
27	11	.. ..	4:000$000
18	12	.. ..	1:000$000
25	12	.. ..	500$000
		Total:	19:590$000
1933			
23	4	.. ..	400$000
30	4	.. ..	800$000
18	6	.. ..	1:000$000
2	7	.. ..	15:000$000
23	7	.. ..	250$000
5	11	.. ..	5:000$000
15	11	.. ..	25:000$000
		Total:	47:450$000
1934			
29	7	.. ..	6:000$000
19	8	.. ..	50:000$000
28	10	.. ..	375$000
18	11	.. ..	5:000$000
		Total:	61:375$000
1932		.. ..	19:590$000
1933		.. ..	47:450$000
1934		.. ..	61:375$000
			128:415$000

SÃO PAULO

1933	.. ..	14:500$000
1934	.. ..	83:000$000
1935	.. ..	25:000$000
		122:500$000
RIO	.. ..	128:415$000
S. PAULO	.. ..	122:500$000
		250:915$000

Esperados de S. Paulo

São esperados de São Paulo, nestes dias mais proximos, os cavallos Lepido, Bon Ami e Beef, que foram abrilhantar os programmas da Moóca.

Lourinha ainda invicta!

Vem sendo surpreendentes as "performances" de Lourinha em São Paulo. Não obstante já subir a quatro o seu numero de apresentações na capital paulista, a filha de Pulgarim ainda não provou ali o amargor da derrota. A primeira victoria foi obtida sobre Erinnia, a segunda sobre Confesion, a terceira sobre Yonne, e a ultima, e melhor de todas, sobre Amparo. O principal da questão, é que a egua argentina vae subindo de turma, e cada vez triumpha mais facilmente.

Pretendido para o nosso "turf" o platino Yanketruz

Jornaes portenhos annunciam que foi feita uma offerta de 5.000 pesos pelo cavallo Yanketruz, um filho de Oquendo de tres annos já victorioso em Palermo. A offerta que partiu dum "turfman" brasileiro, não encontrou resposta favoravel, pois os responsaveis pelo ormão paterno de Hoquendo não desejam vendel-o.

Alcides Machado

Por alma do sr. Alcoides Machado, irmão do sr. Armando Machado, chefe da Secretaria da Commissão de Corridas, será rezada, hoje, missa de setimo dia, na egreja S. Francisco de Paula, ás 10 1|2 horas.

Estréa victoriosa duma irmã de Ojos Lindos

Os productos de dois annos debutaram em La Plata, só no sabbado ante-passado. Fizeram-no elementos do sexo feminino, e entre os oito concurrentes inscriptos, coube o triumpho á Cayena, uma potranca filha de Pulgarim e Capua, o mesmo cruzamento que deu o excellente ganhador em La Plata.

Cayena, que partiu com visivel desvantagem, impoz-se por um corpo e meio, muito facilmente. A neta de Cyllene deu a impressão de ser de classe.

Desapparece um importante criador

Falleceu no Rio Grande do Sul o sr. Julio Faria, filho, do conhecido "eleveur" na cidade do Rio Grande.

O Haras Natal, de sua propriedade, produziu animaes de valor, como Duggan, Amigo, Betancar, Liguisamo, Bellona II, e outros.

DR. BRANDINO CORRÊA

Molestias do apparelho Genito - Urinario no homem ou na mulher — OPERAÇÕES — Utero, ovarios prostata, rins, bexiga, etc Cura rapida por processo moderno sem dôr da

GONORRHE'A

e suas complicações — Prostatites, orchites, cystites, estreitamentos, etc Diathermia. Darsonvalização — Rua Republica do Peru n.º 23, sob., das 7 ás 8 e das 14 ás 18 horas. Domingos e feriados das 7 ás 9 horas

Autos, etc... estradas

TENTARA' O BRASIL, NO PROXIMO DIA 31, BATER O "RECORD" SUL-AMERICANO DO K. L. QUE DETENTA A ARGENTINA

O "record" do Kilometro Lançado da America do Sul está em poder de Ernesto Blanco com 175ks.895, (Argentina), feito este realizado na praia de "Ajó", (La Plata) no mez de fevereiro proximo passado, e na presença das mais altas autoridades da provincia, presidente do Automovel Club Argentino e numeroso publico.

O sr. Julio de Moraes, em 1933 obteve, em prova de K. L. num só sentido de direcção, a velocidade notavel de 200 kilometros por hora. Se fosse possivel homologar este "record", difficilmente, até 1938, poderia bater-se este tempo excepcional, dados os carros de corrida existentes na America do Sul.

Julio de Moraes, por certas modificações introduzidas no seu carro "Fiat-de-Moraes", está disposto a superar a velocidade obtida em 1933, em 80 kilometros, ou sejam 290 kilometros a hora.

Assim se expressa a respeito o decano dos corredores brasileiros "dê-me um terreno apropriado de poucos kilometros, onde possa eu aproveitar o carro em toda a sua efficiencia, eu obterei para o Brasil um "record" difficil de ser superado durante muitos annos".

No dia 31 do corrente, a Radio Guanabara, organizadora desta prova de capital importancia para o automobolismo brasileiro, terá assignalado um triumpho, que seguramente confortará ao dr. Alberto Emilio Mans, seu director, do esforço realizado em prol do auto-sport nacional.

São os seguintes os premios insertos na prova do "Kilometro Lançado", brasileiro:

Premio Republica do Chile — Para carros sport, até 1.500 c. c.

Premio Republica do Uruguay — Para carros sport até 3.200 c. c.

Premio Republica E. U. do Brasil — Para carros sport, de 3.200 e 5.000 c. c.

Premio Republica Argentina Record Sul Americano do kilometro lançado (concurrente extra).

Premio Comparação — Para um carro "Hudson" e "Ford V-8", em kilometro parado.

Premio "X" — Para carros de corrida, de força sem limite.

VASCO SAMEIRO FARA' UMA DEMONSTRAÇÃO DE AUTO-SPORT NO DIA 31, A PEDIDO DA RADIO GUANABARA

Vasco Sameiro, o mais notavel dos corredores portuguezes, aceitou o convite que lhe fez o dr. Alberto Emilio Mans, director da Radio Guanabara, para uma demonstração de automobilismo por occasião da importante prova do "Kilometro não se registrarão tempos nesta demonstração, pois será realizada, unicamente com o fito de que a assistencia que affluir ao local da grande prova, possa com antecipação conhecer os predicados de grande volante, que incontestavelmente possue o "gentleman" luzitano e habil corredor internacional.

VASCO SAMEIRO SAUDOU, PELO MICROPHONE DA RADIO GUANABARA, O POVO CARIOCA

Com a distincção e porte altivo que distinguem Vasco Sameiro nos actos publicos em que sua presença é exigida, o inconfundivel sportman portuguez falou aos ouvintes da Radio Guanabara, do prazer que sentia em conhecer de perto o povo brasileiro, pelo qual tem grande affecto e sympathia extrema.

Interpellado pelo radio-reporter Xavier de Oliveira, se concorreria ao Grande Premio Cidade do Rio de Janeiro, disse que muita satisfação sentia em intervir num "Circuito", que é considerado dos mais difficeis do mundo, concomitantemente, por concorrer com os volantes brasileiros, tão cavalheiros nos seus deveres sociaes, quão distinctos, de alto senso sportivo, quando empregados em justas automobilisticas internacionaes. Em seguida, Sameiro saudou, tambem, com veemencia, a colonia portugueza.

Sameiro concorrerá com "Alfa Romeo" no Grande Premio Internacional, de 2 de junho proximo.

AFINAL...

Com a mudança de seu titulo — Inspectoria de Vehiculos para Inspectoria do Trafego, a nossa policia já pode organizar estatistica sobre o trafego urbano, no Districto Federal.

Embora já tenhamos entrado em 1935 e pareça um pouco tarde, vamos offerecer aos nossos leitores os algarismos referentes a 1933.

Interessante é este documento official, pois, a despeito de reconhecerem o progresso que o nosso trafego vem tendo, as nossas autoridades não lhe dedicaram as attenções de que merece.

O documento a que nos referimos, está assim redigido:

"A estatistica do trafego urbano, feita pela Policia do Rio, abrange as licenças concedidas para vehiculos; carteiras concedidas a profissionaes e amadores; averbações e baixa de matriculas; exames profissional e medico dos candidatos; serviço de fiscalização e vistorias de garages, taximetros, etc. e multas impostas por infracções dos regulamentos.

Dos dados em apreço, que se desdobram em multiplas especificações, vamos tomar para este communicado apenas um resumo daquelles que se referem ás licenças concedidas para vehiculos no seu aspecto global, em 1933.

Durante esse anno foram concedidas 14.880 licenças para automoveis de passageiros, 5.373 para automoveis de carga; 604 para auto-omnibus; 357 para motocycletas; 4.689 para bi e tricycles; 645 para carroças de quatro rodas; 705 para carroças de duas rodas; 728 para carros destinados á lavoura; 4.689 para carrinhos de mão; 47 para carros a tracção animal; 64 para carros funebres.

Comparando esses dados com a estatistica referente á de annos anteriores, constatamos apreciavel progresso.

Em 1918, por exemplo, tinhamos, ao todo, apenas, 3.155 automoveis de carga e passageiros; emquanto que era muito maior que hoje o numero de carroças (então 2.317 de duas rodas e 1.664 de quatro rodas); 237 carros a tracção animal para passageiros; 1.266 bi e tricycles, 180 motocycletas.

Em 1918 o cocheiro ainda era uma profissão seductora. Existiam, então, licenciados 6.053 e durante o anno prestaram exame mais 221. Os omnibus não figuram na relação dos vehiculos por não existirem.

Indo um pouco mais atraz, em 1910, por exemplo, encontramos dados ainda mais expressivos para uma comparação. O Rio possuia então apenas 601 automoveis; 471 carros de passageiros a tracção animal; 128 tilburys. Não temos noticia de motocycletas, e muito menos de omnibus. Os numeros relativos a carroças, de duas e quatro rodas, são 2.393 e 1.342 respectivamente. Existiam apenas 67 bicycletas. Emfim, constata-se num rapido confronto que o Rio, em materia de trafego tem progredido em progressão magnifica.

Visto — Israel Souto, director geral da D. G. C. E.".

Domingos Lopes, um dos provaveis concurrente do "Km. Lançado"

EXIGENCIA INCOMPREENSIVEL

Reconhece o director geral da D. G. C. E., o quanto tem progredido em 23 annos, o nosso trafego urbano.

Todavia, incompreensivel é a attitude de nossas autoridades responsaveis pela I. do Trafego, com relação a motoristas de outros Estados.

Ao procurarem a validação de suas carteiras aqui, quer profissionaes ou amadores são obrigados á retirada de novos documentos.

Por que tal exigencia? Um simples exame, mediante modica taxa, não seria o bastante para comprovar a procedencia do attestado?

O Brasil tem em seus Estados, simples unidades da Federação, que o é. Onde a argumentação para justificar essa exigencia?

Agora, quando o problema do automobilismo vem sendo encarado com certa seriedade, seria de bom alvitre que se fizesse o que vem de ser autorizado na Allemanha.

E' que, segundo recentes telegrammas, o ministro das Communicações do Reich vem de promulgar um decreto declarando valida em toda Allemanha, qualquer licença para conduzir automovel, expedida no estrangeiro.

Para tanto, basta que o documento seja visado no Consulado Allemão ou Automovel Club Internacional.

GONORRHE'A Cura radical e rapida no homem e na mulher, aguda ou chronica por mais antiga, com injecções hypodermicas inoffensivas sem reacção de especie alguma. Tratamento da prostatite, orchite, impotencia, (em moço) estreitamento. Corrimento regra dolorosa, escassa ou demasiada, inflammações do utero e ovario, esterilidade.

DR. JORGE A. FRANCO — Chefe de Laboratorio do Instituto Oswaldo Cruz. — 67, Assembléa, de 3 ás 6. — Telephone 22-3112

Syndicato dos Empregados Culinarios e Panificadores Maritimos

Da secretaria deste syndicato pedem-nos a publicação do seguinte communicado: — Convidamos os companheiros, associados a comparecerem a assembléa geral em 2ª convocação a se realizar no dia 14 do corrente ás 19 horas em sua séde social, á rua de São Bento numero 30, 1º andar. Ordem do dia, leitura do parecer da commissão sobre o balancete do mez de janeiro, findo, leitura do balancete do mez de fevereiro findo, autorizar a directoria a retirar dinheiro do Banco para comprar um predio, e assumptos geraes.

Rio de Janeiro, 12 de março de 1935 — Manoel Vieira da Cunha, 1º secretario.

Vão fazer parte de uma mesa examinadora na E. Naval

Tendo em vista o que ponderou a Directoria da Escola Naval, o ministro da Marinha resolveu designar para fazerem parte da mesa examinadora de geographia e chorographia do Brasil, dos candidatos á matricula no curso prévio daquelle estabelecimento de ensino, os professores Carlos Susskind, Mario da Gama e Silva e Olavo Coutinho Marques.

Vae servir na Aeronautica

Para servir na Directoria de Aeronautica, foi designado o capitão de fragata aviador naval Alvaro Hecksher.

AMARELLÃO - OPILAÇÃO

Tratamento seguro e garantido com os comprimidos de PHENATOL — considerado ha annos entre os seus congeneres o especifico da Opilação. Não exige dieta nem purgantes. A cura é confirmada pelo exame das fezes.

Com o emprego do PHENATOL — e em seguida dos comprimidos de — FERRO ORGANICO — tem-se absoluta certeza da cura da Opilação e da Anemia produzida por essa molestia. A' venda em todo o Brasil. Correspondencia — Caixa Postal, 2.208 — RIO.

O Flamengo excursionará ao Norte?

Diario Sportivo

Quando o Fluminense Iniciará os Treinos de Conjuncto

POR EMQUANTO, SO' EXERCICIOS INDIVIDUAES

A esquadra do Fluminense que encerrou a temporada de 1934

O Fluminense não dará treinos de conjunto, por emquanto. Mister Taylor acha que seria contraproducente submetter os jogadores a esses exercicios, antes de um periodo sufficiente de preparação physica.

Sabe-se, porém, que o regime de treinamento já foi iniciado. E, por signal, o methodo será de severidade.

Em 34, Mister Taylor conseguiu, não resta duvida, transformar o team do Fluminense. E' preciso ver que o velho technico lutou com certas difficuldades, sobretudo a falta de tempo para se ambientar, conhecer os elementos de que dispunha.

Seu trabalho foi, por isso mesmo, apreciavel. Já agora o ambiente é mais propicio e os tricolores esperam que Taylor possa produzir mais ainda.

Só dentro de uma semana o Fluminense cogitará dos ensaios em conjunto. Por emquanto os jogadores se limitarão a exercicios individuaes e bate bola.

Anniversario da Associação dos Chronistas Desportivos

A entidade dos jornalistas sportivos commemorou no dia 5 do corrente, mais um anniversario de sua fundação.

Entretanto, como a data caisse em pleno Carnaval, os dirigentes da benemerita associação não puderam receber as homenagens que bem merecem dos clubs e associações congeneres, e ao mesmo tempo empossar a nova directoria, recentemente eleita.

Por isso, ficou estabelecido que a festa commemorativa do 19° anniversario, e a entrega dos premios dos concursos de palpites, seja effectuada no dia 19 do corrente, ás 20 1|2 horas, na séde da rua Chile.

Schmelling felicitado por Hitler

CONTINUAM AS MANIFESTAÇÕES AO VENCEDOR DE NEUSEL E HAMAS

BERLIM, 12 (A. B.). — Max Schmeling continua a ser alvo, por motivo de sua brilhante victoria de domingo, de grandes manifestações de sympathia e enthusiasmo não só por parte de todas as classes populares da Allemanha como tambem das figuras de maior destaque nos circulos officiaes do Reich.

O proprio chanceller Hitler, que se encontra actualmente em Obersalzberg, Alta Baviera, em tratamento de grippe adquirida por occasião das festas sarrenses, enviou a Schmelling um longo telegramma, felicitando-o pela victoria conseguida no combate contra Steve Hamas.

Entre outros numerosissimos telegrammas de felicitações recebidos pelo campeão allemão de todos os pontos da Allemanha e do estrangeiro, destacam-se os do ministro da Propaganda, sr. Goebbels, do ministro do Interior do Reich, sr. Pirek, e do director geral dos Sports do Reich, sr. von Tschsmmer-Osten. Este ultimo dirigiu tambem um telegramma a Steve Hamas, felicitando-o por sua brilhante actuação e bravura, que encheram de enthusiasmo e respeito a todos os desportistas allemães.

Placido, o forward que interessa aos "Diabos Rubros"

10 MIL PESOS POR UM ANNO, 15 MIL PESOS POR TRES ANNOS...

BIBI E MOYSE'S ACEITARÃO A PROPOSTA DO BOCA?

Um telegramma chegado de Buenos Aires e hontem publicado pelo DIARIO CARIOCA, annuncia que Bibi e Moysés receberam uma proposta do Boca para continuar no club mais 3 annos e recebendo, como luvas, a importancia de 15 mil pesos. Trata-se de um contrato que não reserva, por certo, vantagens excepcionaes. 15 mil pesos por 3 annos representam 5 mil pesos por anno. E' interessante lembrar que, por um anno, quando embarcaram para Buenos Aires, ao deixar o Flamengo, Bibi e Moysés levaram a importancia de 10 mil pesos. Vê-se, desta forma, que ha um verdadeiro abysmo entre a proposta anterior e a offerta que agora o Boca faz á zaga brasileira.

Resta saber se Bibi e Moysés aceitarão o contrato offerecido nas condições mencionadas. Já o facto em si de um jogador prender-se por tres anons não é muito seductor. E, muito menos, quando pela perda de liberdade, durante um prazo tao largo, não são offerecidas vantagens bem compensadoras.

O FLAMENGO RECEBEU UM CONVITE PARA JOGAR NO PARA'!

ATE' AGORA, O CLUB CARIOCA NÃO RESPONDEU

Ha um convite para o Flamengo visitar o Pará. Veiu, nesse sentido, uma proposta para o rubro-negro. Foi um club paraense que tomou a iniciativa de promover a temporada. Sabe-se que até agora o Flamengo não respondeu. O convite está sendo estudado, mas a sua aceitação, no momento actual, não será facil, isso porque se levantam obstaculos na questão de datas. A temporada vae ter inicio. Dentro em pouco, começará o torneio aberto, promovido pela Liga Carioca.

Entretanto, vale salientar a significação moral do convite feito ao Flamengo. Sabe-se que o Pará ainda pertence á C. B. D.

No S. Christovão B. Club

O director technico do São Christovão Boxing Club convida por nosso intermedio a todos os socios e amadores a comparecerem hoje, ás 17 horas, na séde social, afim de receberem os srs. Gerson Bandeira e Hugo Mello, respectivamente, presidente e 1° secretario.

AUTOMOBILISMO

A prova automobilistica "Kilometro Lançado"

O PRESIDENTE DA A. B. I. FARA' DA COMMISSÃO ORGANIZADORA

Ao presidente da Associação Brasileira de Imprensa, foi enviado um officio assignado pelo sr. Antonio N. Fernandez, commissario geral, communicando-lhe a realização, no proximo dia 31, da prova automobilistica "Kilometro Lançado", na estrada de rodagem Rio-Petropolis, organizada pela Radio Guanabara e sob o patrocinio do Automovel Club do Brasil. Nesse officio, o commissario geral convida o sr. Herbert Mosse para fazer parte da commissão organizadora da importante prova.

O AMERICA NÃO DESISTIU DA ACQUISIÇÃO DE PLACIDO

NA REUNIÃO DE HOJE SERA' ESTUDADA A ORGANIZAÇÃO DA EQUIPE RUBRA PARA 1935

Com o desfalque que soffreu ha pouco tempo, o America se viu ás voltas com um problema bastante serio: o da organização de sua esquadra profissional.

Sabe-se que tres elementos serão procurados com urgencia: um back, um center-half e um forward.

Para esse ultimo caso, será indicado o nome de Placido, na reunião de hoje.

O perigoso in-side do Bangu', interessa seriamente ao America, que está disposto a desenvolver os maiores esforços por sua acquisição.

O baile mensal do Itapiru' A. Club

Será realizado no proximo sabbado, 16, o baile que a directoria deste Club dedica mensalmente aos seus associados e exmas. familias, com o concurso da consagrada "Jazz Koschick".

Os socios terão ingresso com o recibo n. 3, podendo ainda obter um convite, na secretaria.

Chegou Hontem ao Rio a Delegação Gaucha de Basket-ball

A bordo do "Itapagé", chegou hontem á tarde a esta capital, a delegação gau'cha de basket, que intervirá no Campeonato Brasileiro de Basket, promovido pela C. B. D.

A delegação sul-riograndense veiu assim organizada:

Chefe da embaixada, José Ghisi, 2° secretario da L. A. R.; technico, J. F. Amaro Junior; do nosso combinado; secretario, Antonio Raul, da commissão technica de cestebol da L. A. R. G.

Jogadores: Alberto Ferrari Heitor Tedesco, José F. Vianna e José Fler (Ruta), do Gremio Porto Alegrense; Antonio Floresta (Nini), Arnaldo Leal (Nadinho), Ernesto Muller (Miludcha), Oscar Froelich (Sapo) e Theodoro Froelich (Sapinho), do Canotieri, e Léo Christino K. Haesbaert (Fuler), da Associação Christã de Moços.

Os "sportmen" sulinos acham-se hospedados no Flamengo Hotel, á praia do Flamengo.

—

Não podemos silenciar a attitude desses representantes do basket gau'cho, quando abordados pelos representantes da imprensa.

Reconhecendo o enfado produzido pela viagem, estranhamos que sua educação se tenha tambem "enfadado", fazendo que a delegação tenha diminuido o nome de sportiva, de que é portadora.

Qual é a Situação de Bruno e Nariz ?

O FLUMINENSE VOLTA A SE DIRIGIR A' CENSURA THEATRAL

Resurge um caso que parecia morto

O Fluminense voltou a fixar o caso dos contratos de jogadores, perante a "Lei Getulio Vargas". Sabe-se que o tricolor enviou ha tempos um memorial ao chefe de Policia, indagando sobre a questão. Foram citados os casos de Bruno e Nariz, ambos já conhecidos.

O Fluminense voltou a ventilar o caso, pedindo providencias para a sua solução. O controle dos contratos de jogadores, pela Censura Theatral nenhum effeito pratico conseguiu. Pelo menos, os factos assim o indicam. As mesmas irregularidades persistiram e o mesmo ambiente de intranquillidade para os clubs continuam inalteravel. Por outro lado, a applicação da "Lei Getulio Vargas" nos casos de football trouxe obrigações para os clubs, despesas consideraveis. Justo, assim, que a medida reserve tambem, certos beneficios.

Nariz tricolôr e Nariz alvi-negro...

Horario das Aulas da Faculdade de Direito

CURSO DE BACHARELADO

1º anno:

Int. á Sciencia do Direito (1ª) — Hermes Lima — Diarias — 10 ás 11 — Sala 1.

Int. á Sciencia do Direito (2ª) — Hermes Lima — Diarias — 11 ás 12 — sala 2.

E. Politica e S. das Finanças (1ª) — Leonidas R. — Diarias — 11 ás 12 — Sala 1.

E. Politica e S. das Finanças (2ª) — Leonidas R. — 10 ás 11 — Sala 2.

2º anno:

Direito Civil (parte geral) (1ª) — Arnoldo M. — Alternadas: segundas, quartas e sextas — 9 ás 10 — Sala 3.

Th. geral das Obrigações (2ª) — Arnoldo M. — alternadas: segundas, quartas e sextas — 10 ás 11 — Sala 3.

Th. geral das Obrigações (3ª) — Arnoldo M. — alternadas: terças, quintas e sabbados — 14 ás 15 horas — Sala 3.

Direito Penal (P. geral) (1ª) — Roberto L. — alternadas: terças, quintas e sabbados — 9 ás 10 — Sala 4.

Direito Penal (P. geral) (2ª) — Roberto L. — alternadas: terças, quintas e sabbados — 10 ás 11 — Sala 4.

Direito Penal (P. geral) (3ª) — Roberto L. — alternadas: segundas, quartas e sextas — 14 ás 15 — Sala 4.

D. Publico e Constitucional (1ª) — Queiroz L. — alternadas: terças, quintas e sabbados — 15 ás 16 — Sala 5.

D. Publico e Constitucional (2ª) — Queiroz L. — alternadas: terças, quintas, sabbados — 16 ás 17 — Sala 5.

D. Publico e Constitucional (3ª) — Queiroz L. — alternadas: segundas, quartas e sextas — 10 ás 11 — Sala 5.

3º anno:

D. Civil (Obrig. Parte especial) (1ª) — C. Sant'Anna — alternadas: terças, quintas sabbados — 10 ás 11 — Sala 6.

D. Civil — (Obrig. Parte especial) (2ª) — C. Sant'Anna — alternadas: terças, quintas, sabbados — 11 ás 12 — Sala 6.

D. Civil (Obrig. Parte especial) (3ª) — C. Sant'Anna — alternadas: segundas, quartas e sextas — 15 ás 16 — Sala 6.

D. Penal (Crimes em especie inclusive militares) (1ª) — G. Amado — alternadas: segundas, quartas e sextas — 10 ás 11 — Sala 6.

D. Penal (Crimes em especie inclusive militares) (2ª) — G. Amado — alternadas: segundas, quartas e sextas — 11 ás 12 — Sala 6.

D. Penal (Crimes em especie inclusive militares) (3ª) — G. Amado — terças, quintas, sabbados — 15 ás 16 — Sala 6.

D. Commercial (parte geral e Obrig. commerciaes) (1ª) — A. Russell — alternadas: terças, quintas e sabbados — 9 ás 10 — Sala 6.

D. Commercial (parte geral e Obrig. commerciaes) (2ª) — A. Russell — alternadas: terças, quintas e sabbados — 16 ás 17 — Sala 6.

D. Commercial (parte geral e Obrig. commerciaes) (3ª) — A. Russell — alternadas: segundas, quartas e sextas — 16 ás 17 — Sala 6.

D. Publico Internacional (1ª) — R. Pederneiras — alternadas segundas, quartas e sextas — 16 ás 17 — Sala 1.

D. Publico Internacional (2ª) — R. Pederneiras — alternadas: segundas, quartas e sextas — 15 ás 16 — Sala 1.

D. Publico Internacional (3ª) — R. Pederneiras — alternadas: terças, quintas e sabbados — 11 ás 12 — Sala 1.

4º anno:

D. Civil (Direito das Coisas) (1ª) — Hahnemann G. — alternadas: terças, quintas, sabbados — 9 ás 10 — Sala 5.

D. Civil — (Direito das Coisas) (2ª) — Hahnemann G. — alternadas: segundas, quartas e sextas — 16 ás 17 — Sala 2.

D. Civil (Direitod as Coisas) (3ª) — Hahnemann G. — alternadas: segundas, quartas e sextas — 17 ás 18 — Sala 3.

Direito Commercial (Maritimo e Fallencias) (1ª) — J. Cabral — alternadas: terças, quintas e sabbados — 10 ás 11 — Sala 5.

Direito Commercial (Maritimo e Fallencias) (2ª) — J. Cabral — alternadas: segundas, quartas e sextas — 15 ás 16 — Sala 2.

Direito Commercial (Maritimo e Fallencias) (3ª) — J. Cabral — alternadas: segundas, quartas e sextas — 16 ás 17 — Sala 3.

D. Judiciario Civil (1ª parte) (1ª) — A. Valladão — alternadas: segundas, quartas e sextas — 15 ás 16 — Sala 4.

D. Judiciario Civil (1ª parte) (2ª) — A. Valladão — alternadas: terças, quintas e sabbados — 15 ás 16 — Sala 1.

D. Judiciario Civil (1ª parte) (3ª) — A. Valladão — alternadas: terças, quintas e sabbados — 16 ás 17 — Sala 1.

Medicina Legal (1ª) — P. Carrero — alternadas: segundas, quartas e sextas — 16 ás 17 — Sala 4.

Medicina Legal (2ª) — P. Carrero — alternadas: segundas, quartas e sextas — 17 ás 18 — Sala 4.

Medicina Legal (3ª) — P. Carrero — alternadas: terças, quintas e sabbados — 17 ás 18 — Sala 1.

5º anno:

Direito Civil (D. de Familia e successão) (1ª) — P. Azevedo — alternadas: segundas, quartas e sextas — 16 ás 17 — Sala 5.

Direito Civil (D. de Familia e successão) (2ª) — P. Azevedo — alternadas: segundas, quartas e sextas — 11 ás 12 — Sala 3.

Direito Civil (D. de Familia e successão) (3ª) — P. Azevedo — alternadas: terças, quintas e sabbados — 17 ás 18 — Sala 5.

D. Judiciario Civil (2ª P.) — (1ª) — C. Oliveira — alternadas: terças, quintas e sabbados — 17 ás 18 — Sala 2.

D. Judiciario Civil (2ª P.) — (2ª) — C. Oliveira — alternadas: terças, quintas e sabbados — 16 ás 17 — Sala 2.

D. Judiciario Civil (2ª P.) — (3ª) — C. Oliveira — alternadas: segundas, quartas, sextas — 17 ás 18 — Sala 6.

D. Judiciario Penal (1ª) — L. Carpenter — alternados: segundas, quartas, sextas — 15 ás 16 — Sala 3.

D. Judiciario Penal (2ª) — L. Carpenter — alternadas: terças, quintas e sabbados — 14 ás 15 — Sala 8.

D. Judiciario Penal (3ª) — L. Carpenter — alternadas: terças, quintas e sabbados — 15 ás 16 — Sala 2.

Direito Administrativo (1ª) — A. Delamare — alternadas: terças, quintas e sabbados — 10 ás 11 — Sala 3.

Direito Administrativo (2ª) — A. Delamare — alternadas: segundas, quartas e sextas — 17 ás 18 — Sala 5.

Direito Administrativo (3ª) — F. de Mello — alternadas: segundas, quartas e sextas — 10 ás 11 — Sala 4.

Direito Administrativo (4ª) — F. de Mello — alternadas: segundas, quartas e sextas — 17 ás 18 — Sala 1.

CURSO DE DOUTORANDO

1ª Secção

1º anno:

Direito Romano e Direito Civil Comparado — Hahnemann G. — terças, quintas e sabbados — 18 ás 19 — Sala 1.

Direito Romano e Direito Civil Comparado — Philadelpho A. — segundas, quartas, sextas — 18 ás 19 — Sala 1.

2º anno:

Direito Commercial — C. Rebello — segundas, quartas, sextas — 18 ás 19 — Sala 1.

Direito Privado Internacional — H. Valladão — terças, quintas e sabbados — 19 ás 20 — Sala 1.

Philosophia do Direito — C. Campos — Segundas, quartas e sextas — 20 ás 21 — Sala 1.

2ª Secção

1º anno:

D. Publico (Theoria geral do Estado) — Queiroz Lima — segundas, quartas e sextas — 18 ás 19 — Sala 2.

Economia e Legislação Social — J. Pimenta — segundas, quartas e sextas — 19 ás 20 — Sala 2.

2º anno:

Direito Publico (partes especiaes) — F. de Mello — segundas, quartas e sextas — 18 ás 19 — Sala 3.

Sciencia das Finanças — L. de Rezende — segundas, quartas e sextas — 19 ás 20 — Sala 3.

Philosophia do Direito — F. Campos — terças, quintas e sabbados — 18 ás 19 — Sala 3.

3ª Secção

1º anno:

Psycopatologia Forense — Porto Carrero — terças, quintas e sabbados — 18 ás 19 — Sala 4.

Criminologia — A. Peixoto — terças, quintas e sabbados — 19 ás 20 — Sala 4.

2º anno:

D. Penal Comparado e Systemas Penitenciarios — Gilberto Amado — segundas, quartas e sextas — 18 ás 19 — Sala 5.

Philosophia do Direito — Francisco Campos — terças, quintas e sabbados — 19 ás 20 — Sala 5.

A Associação Commercial no Ministerio da Fazenda

Estiveram hontem com o sr. ministro da Fazenda, de accordo com a praxe das audiencias semanaes, o dr. J. Salgado Scarpa, presidente da Associação Commercial do Rio de Janeiro e o dr. Heitor Beltrão, secretario geral daquella secular instituição.

No decorrer da audiencia, os representantes da Associação Commercial, trataram com s. ex. de varios assumptos de interesse do commercio, entre os quaes o cambio livre e a divida fluctuante.

O Regresso da Sra. Góes Monteiro

GRANDE NUMERO DE PESSOAS DE DESTAQUE SOCIAL E OFFICIAL FOI CUMPRIMENTAR A ILLUSTRE DAMA

Pelo vapor "Itapagé", chegou hontem de regresso a esta capital a exma. sra. Góes Monteiro, esposa do titular da pasta da Guerra.

A illustre senhora, cujo desembarque foi concorridissimo, esteve no sul, em visita a pessoas de sua familia.

O cliché reproduz um aspecto do Cáes do Porto, hontem, no momento em que a senhora Góes Monteiro, recebia cumprimentos e votos de boas vindas de senhoras e senhorinhas, da alta sociedade e de representantes do mundo official.

Quem está com a razão no caso Amazonas?

(Continuação da 1ª pag.)

no coronel Otto, no sentido de que seja garantida a independencia da Assembléa. E tudo ficou nisso.

Depois de assim explicar e esclarecer o caso amazonense frisando a sem razão e as origens ainda meio confusas do conflicto, concluiu em tom significativo o ministro da Guerra:

— O Exercito sempre tem razão...

A verdade, porém, é que, dada a confusão estabelecida e a falta de consistencia das noticias divulgadas, ninguem sabe de bôa fé de que lado está a razão...

OS TERMOS DA MOÇÃO

Foi a seguinte a moção votada pela Constituinte do Amazonas, que esteve incorporada no Palacio Rio Negro dando conhecimentos de seus termos ao governador Alvaro Maia:

"No exercicio do mandato politico que me foi confiado, sinto hoje mais que nunca, em todo o esplendor, a responsabilidade da funcção de que estou investido. A Assembléa lamenta profundamente as occurrencias da tarde de 5 do corrente, de que resultaram factos lamentaveis, quer na manutenção da ordem publica, que chegou a excessos delictuosos, instantaneos, quer no restabelecimento dessa mesma ordem, que chegou tambem a tristes consequencias, dada a excitação do momento, num revide desaconselhavel, que poz em chéque a propria autonomia do Estado. Neste instante em que estámos organizando juridica e constitucionalmente o nosso Estado, a Constituinte cumpre o dever patriotico de levar sua incondicional solidariedade á autonomia do Amazonas, pela qual pugnamos, encarnada nesta propria corporação, nos poderes executivo e judiciario do Amazonas, e em todas as autoridades que representam o principio da ordem social, afim de que esta não mais periclite, augurando o restabelecimento integral da tranquillidade da familia amazonense. Saudações. — (a.) Julio Lima, presidente da Assembléa".

Não ha, porém, na moção acima, ao contrario do que accentua o general Góes Monteiro, nenhuma expressão offensiva ás forças armadas.

Os constituintes amazonenses limitaram-se a dizer que foram praticados "excessos delituosos" e "factos lamentaveis", ficando "em chéque a propria autonomia do Estado".

Certamente, foram prestadas informações apressadas ao ministro da Guerra.

De facto, deante de suas declarações como em face da moção dos constituintes do Amazonas, ninguem sabe qual a origem do conflicto, nem como os acontecimentos se desenrolaram.

Curso de Férias da Sociedade de Medicina e Cirurgia

Communicam-nos da secretaria da Sociedade de Medicina e Cirurgia:

"Teve inicio hontem, ás 20 1|2 horas o curso de férias instituido sob a presidencia do professor Maurity Santos, com a conferencia do professor Copello, chefe de Clinica do professor Saurerbruch, de Berlim, sobre "Complicações pulmonares postoperatorias", falando o conferencista em portuguez.

Seguir-se-ão, nas semanas seguintes, o dr. Vicente Baptista, de São Paulo, que divulgará idéas geraes sobre vitaminas e avitaminoses, e os drs. Helion Povoa, Arlindo de Assis e Costa Cruz, do Rio.

A séde da Sociedade de Medicina e Cirurgia do Rio de Janeiro, á avenida Mem de Sá, 197, será franqueada a todos os medicos e estudantes de medicina".

O professor Eduardo Rabello com destino ao Rio

S. PAULO, 12 — (A. B.) — O professor Eduardo Rabello, um dos leprologos mais eminente do paiz embarcou para o Rio depois de uma permanencia em S. Paulo para estudar a organização contra a lepra. Disse o professor Rabello que voltava ao Rio, verdadeiramente impressionado com tudo quanto lhe fôra dado apreciar do esforço paulista no combate no terrivel mal.

Sem exaggerar, disse, affirmava que São Paulo estava apparelhada como os mais adiantados paizes do mundo para combater a lepra, acreditando que o grande problema nacional encontrará aqui, antes de qualques outro Estado, a solução desejada.

Institutos de Ensino Livre

MATRICULAS INICIADAS

Communicam-nos a Directoria Nacional de Educação:

"A Directoria Nacional de Educação torna publica a exigencia seguinte, que se acha applicada a todos os institutos de ensino superior que requeiram inspecção preliminar:

As matriculas iniciaes realizadas a partir de 1932 inclusive deverão ter obedecido integralmente ao regime legal estabelecido em 1931.

Dentro, pois, da legislação vigente e, de accôrdo com as resoluções do Conselho Nacional de Educação a proposito da concessão da inspecção preliminar ás Faculdades de Pharmacia e Odontologia de Santos e de Campinas, só foram considerados alumnos matriculados aquelles que tinham o curso secundario feito de accôrdo com o regime legal estabelecido em 1931.

Apenas estes alumnos podem figurar no livro de matricula que o Inspector Federal deve annualmente encerrar, bem como sómente taes alumnos podem realizar, com a assistencia e fiscalização desse mesmo Inspector, as provas parciaes e finaes".

Delegação Gaucha de Foot-Ball

Aspecto tomado por occasião da chegada da Delegação gaucha de Foot-ball a esta capital

Ultimas novidades no sector alagoano

(Continuação da 1ª pag.)

ção do interventor está garantida, sendo prestigiada sua candidatura pelo centro, pois o proprio general Góes Monteiro não se tem manifestado de publico abertamente contra ella. De facto, o ministro da Guerra vem affirmando sempre que nada tem com as complicações politicas de sua terra e de sua familia, entregando o caso á solução do presidente da Republica.

COMO SE DEFENDE O SR. SYLVESTRE GO'ES MONTEIRO

Ao general Góes Monteiro, ministro da Guerra, o sr. Sylvestre Góes Monteiro acaba de enviar o telegramma abaixo, em que desautorisa a versão, segundo a qual teria elle proprio baleado o seu irmão Edgard, chefe de Policia de Alagôas, pedindo ao mesmo tempo a abertura de um inquerito, presidido por um magistrado federal. E' o seguinte o despacho do sr. Sylvestre Góes Monteiro, dirigido ao ministro da Guerra:

.."Maceió, 11 — "Diario de Pernambuco" publica rectificação de Osman á entrevista que você concedeu aos "Diarios Associados".

Revoltado com a perversidade de Osman declaro, perante a memoria de meu pae e de nosso irmão Cicero, que apenas disparei um tiro contra o facinora alcunhado "Bahiano" durante toda a chacina premeditada e executada por instrucções do proprio interventor.

Citado facinora estava ha dias escalado para assassinar-me, segundo informações de amigos e até de pessoa merecedora de toda sua confiança, conforme documento que conservo em meu poder e que lhe mostrarei quando houver opportunidade.

Confirmo os termos da carta que lhe remetti no dia nove. Chamo sua attenção para a sequencia de factos que obedecem ao plano preconcebido por Osman que, depois, de lançar Edgard contra mim, violando as leis humanas e divinas, affirma cynicamente que fui eu quem atirou no Edgard, quando o intento secreto delle unido aos politicos carcomidos, consiste em annullar-me numa luta fratricida de exterminio.

Assim é que deixou-se ficar covardemente no palacio, emquanto ordenava morticinio.

Por seu intermedio rogo ao sr. presidente da Republica mande instaurar rigoroso inquerito presidido por um magistrado federal e um official do Exercito estranho ao ambiente"

Exames de 2ª época na Faculdade de Direito

Provas escriptas — Hoje, serão chamados á prova escripta dos exames de 2ª época os alumnos inscriptos, abaixo mencionados:

1º anno — A's 10 horas — Introducção á Sciencia do Direito — Prof. Hermes Lima, sala 4. Alumnos: Carmen Chaves de Moura, Aloysio Chaves de Moura, Wheatstone Pereira da França, Heitor Taveira, Antonio Graça Barbosa e Fernando de Vilhena Machado.

A's 10 horas — Economia Politica — Prof. Marcilio Lacerda — Sala 1 — Alumnos: Alberto Epaminondas de Souza e Mario Alves de Souza.

2º anno — A's 10 horas — Direito Civil — Prof. Cumplido SantAnna, sala 2 — Alumnos: Edmond Hippolyte Pîard, Ignacio Corseuil e Luiz Olympio Bello.

A's 10 horas — Direito Penal — Prof. Gilberto Amado — Sala 3 — Alumnos: Luiz Randolpho Margarido Corrêa, Arthur Lemos de Castro, Anastacio Honorio de Mello e Gentil da Silva Ferreira, Jayme Azevedo Rodrigues.

A's 10 horas — Direito Constitucional — Prof. Queiroz Lima — Sala 6. Alumnos: José Carlos Succar, Eurico Machado de Oliveira, Abelardo de Almeida Nogueira, Maria de Lourdes Watson, Edgar Duvivier, José de Siqueira Campos, Helio Vieira de Figueiredo, Fabio de Castro Neves, Mauro José Vieira de Figueiredo, Boris Rocha e Christiano Tavares Simões.

3º anno — A's 14 horas — Direito Civil — Prof. Hahnemann Guimarães — Sala 3. Alumnos: Alaor Neves, Antonio Claudio Cavalcanti de Albuquerque, Attilio Santoro, Carlos Gomes Jardim, Edgard Soares, Fernando Segismundo Esteves, João Barbalho Uchôa Cavalcanti, João Amaral, José de Siqueira Campos Filho, José de Rezende Almeida, Manfredo de Souza Alves, Milton Machado Ferreira, Orlando Silva de Oliveira, Raymundo Arroyo e Sergio Ferreiro dos Guimarães Bonjean.

4º anno — A's 10 horas — Medicina Legal — Prof. Leonidio Ribeiro — Sala 5. Alumnos: Aloysio Pinheiro de Vasconcellos e Aloizio Henrique de Freitas Barata.

As matriculas para os duzentos candidatos classificados em exame vestibular, encerrar-se-ão improrogavelmente amanhã, 14 do corrente, ás 16 horas, conforme os editaes já publicados.

Universidade Livre do Districto Federal

ESCOLA DE DIREITO

Despachos do sr. director, em 12 do corrente:

Oscar Arthur Guimarães — Pedindo promoção ao 3º anno — Matricule-se na fórma da promoção, juntando certidão.

— Emmanuel Brandão Dantas — Pedindo promoção ao 3º anno — Matricule-se na fórma da promoção, juntando certidão.

Consideradas validas as eleições de Pernambuco

(Continuação da 1ª pag.)

tou e defendeu da tribuna as razões dos recursos dos contestantes ou da opposição.

Em seguida falou longamente o sr. Barbosa Lima

Prof. Sampaio Doria, procurador Geral da Justiça Eleitoral, que pedira a annullação do pleito pernambucano

Sobrinho, na qualidade de procurador do P. Social Democratico, facção politica da situação dominante.

Passando o ministro Hermenegildo de Barros a recolher os votos sobre os recursos geraes, que pediam a annullação de todas as

Desembargador Collares Moreira, relator do processo referente ás eleições de Pernambuco

eleições, por unanimidade foi recusado o parecer do Procurador Geral que pedia aquella annullação, sendo por todos os juizes considerado valido o pleito de Pernambuco.

Na proxima sessão o Tribunal Superior passará a apreciar os recursos parciaes.

A oratoria tronitroante do interventor Barata

(Continuação da 1ª pag.)

Belém, o interventor paraense, segundo narram os telegrammas, voltou a usar sua rhetorica abraçadabrante.

Tratava-se de um discurso que devia abordar materia educativa, devendo portanto referir-se a assumptos inteiramente estranhos ás inimizades pessôaes do fogoso interventor.

Mas, o major Barata não é homem que se detenha em face de nenhuma conveniencia. Por essa razão, insurgiu-se contra os opposicionistas, nos termos abaixo, depois de fazer o elogio de sua obra como revolucionario:

"Hei de pôr os meus inimigos bem longe. Todos hão de me pagar bem caro, custe o que custar!"

E mais adiante accrescenta, diante das pobres crianças aterradas ante a cólera olympica e o estilo tronitrôante do bravo orador:

"A minha vontade é dar-lhes um castigo energico. Sou muito severo — infelizmente tenho tido muita calma.

Elles que se mettam commigo. Sou violento! Bandidos!"

Imaginem todos o que poderia acontecer, se o major Barata não tivesse tanta calma...

Allegando maus tratos

SAN MATEO, Estado de California, 12 (U. P.) — A senhora Margoria Talbot, esposa do magnate do commercio de madeiras sr. William Talbot, apresentou petição de divorcio, allegando que o marido, durante a recente viagem de avião que fizeram pela America do Sul, repetidamente a aggrediu, a ponto de infligir-lhe ferimentos no Rio de Janeiro, o que levou-a á necessidade de recorrer a cuidados medicos. Nessas occasiões o sr. Talbot ameaçou abandonal-a.

Pelo Comparecimento do Brasil ás Olympiadas de Berlim

EM VISITA AO "DIARIO CARIOCA", O SR. KOERIG FALA DE SEUS PROJECTOS COMO DELEGADO DOS JOGOS OLYMPICOS DE 1936

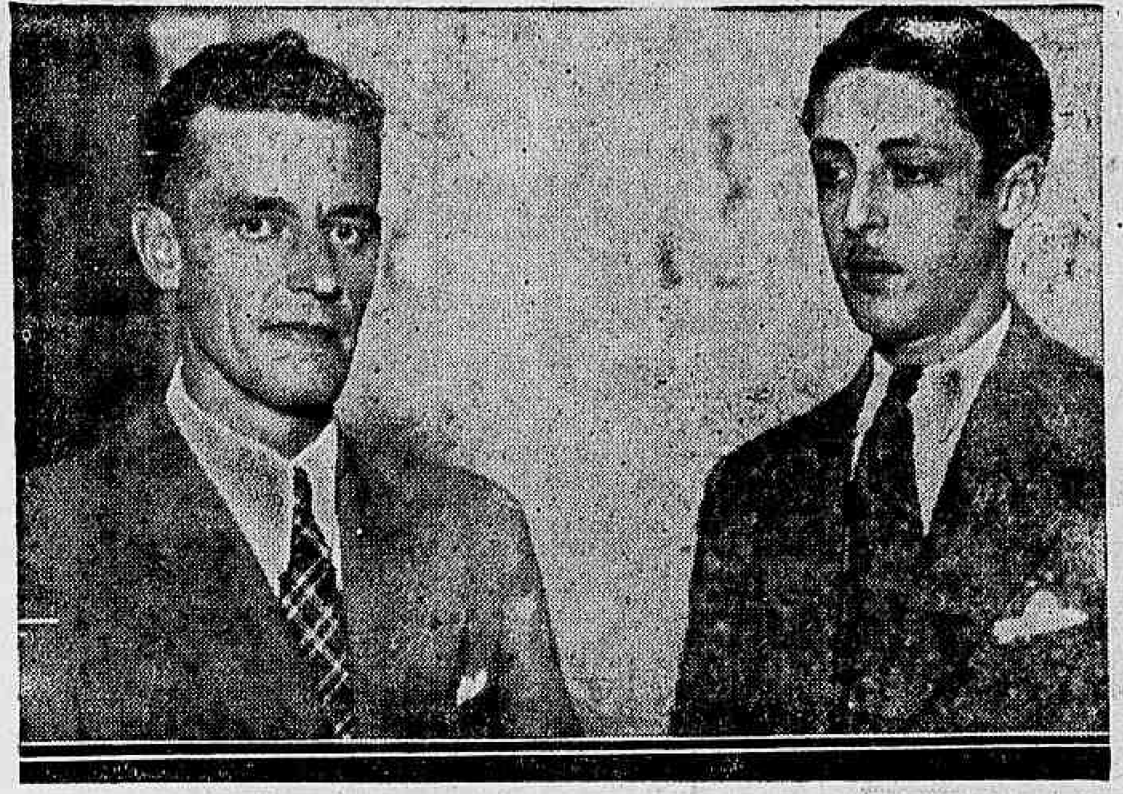

O sr. Koerig, na redacção do DIARIO CARIOCA, ao lado de um dos nossos companheiros

Nomeado officialmente para dirigir, no Brasil, a propaganda dos jogos olympicos que se realizarão na Allemanha, de 1 a 16 de agosto de 1936, o sr. W. F. Koenig, visitou hontem o DIARIO CARIOCA, mantendo em nossa redacção interessante palestra em torno da missão que lhe foi confiada.

— Pretendo — iniciou o sr. Koenig — trabalhar com interesse junto aos paredros brasileiros, tentando conseguir a conciliação das facções que se acham em luta, pelo menos em forma de armisticio, o que é bastante razoavel, em se tratando da representação do Brasil e não desta ou daquella entidade Que se suspendam as hostilidades, senão definitivamente — o que seria ideal — pelo menos até o encerramento da XI Olympiada.

Resolvido esse detalhe principal, procurarei auxiliar, no que fôr possivel, aos organizadores da embaixada brasileira e estou certo de que ao stadium de "Reichssportfeld" se conduzirá uma equipe que possa representar condignamente o sport brasileiro, sem duvida um orgulho da raça latina.

E' necessario, entretanto, que desde já se iniciem os preparativos. Ha bastante tempo, a Allemanha se entrega com enthusiasmo a esse mistér, o que demonstra a necessidade de o Brasil não deixar para mais tarde o preparo de sua turma.

A VILLA OLYMPICA

Proseguindo, o sr. Koening descreveu alguns detalhes da Villa Olympica:

— A Villa Olympica está afastada quatorze kilometros do stadium. Possuirá cerca de 150 casas, cada uma com doze dormitorios, sendo cada dormitorio para duas pessôas. Todas as casas possuirão todos os requisitos modernos exigidos pelo progresso sportivo, taes como duchas, salas de massagens, etc.

O stadium olympico e a villa estão sendo construidos pelo exercito allemão.

O serviço de hotel foi confiado ao Lloyd Norte Allemão. Custará a diaria de cerca de seis marcos diarios. Cada nação, porém, poderá dispôr de sua cozinha propria.

O CIMENTO PORTLAND "MAUÁ" VAE TER SUA PRODUCÇÃO AUGMENTADA

Confirmação official da acquisição de novos machinismos para a fabricação de cimento pela Cia. Nacional de Cimento Portland

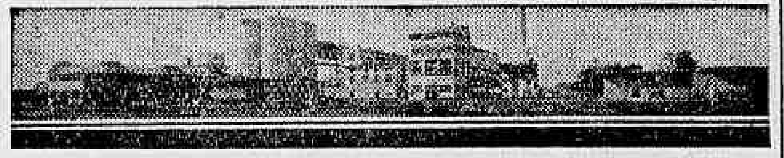

Vista parcial das actuaes installações em Guaximdiba

Acaba de ser confirmada pelo sr. Kerris Ap-Thomas, gerente da Companhia Nacional de Cimento Portland, a noticia da acquisição de novos machinismos modernos para o augmento da producção do cimento "Mauá".

Mesmo aos que não estejam ligados á industria, essa noticia é um motivo de orgulho, pois representa um grande passo para a nossa independencia industrial, libertando-nos, pouco a pouco, de importações e retendo o ouro em nosso paiz.

O sr. Ap-Thomas declarou á imprensa desta capital que a decisão tomada pelos directores de sua companhia foi devido á grande confiança inspirada pelo futuro do Brasil e pelo desejo que têm de manter a industria nacional de cimento á altura do progresso do paiz.

Os machinismos já estão promptos para embarque e serão montados immediatamente após a sua chegada á fabrica em Guaxindiba, no Estado do Rio de Janeiro.

Edmundo Paes quer lutar

Eduardo Ferreira, ha pouco, lançou um desafio a todos os amadores da categoria "peso leve".

Hontem, recebemos a visita de Edmundo Paes, que nos declarou estar ao inteiro dispôr do desafiante.

E' sua intenção, caso triumphe sobre Ferreira, desafiar a Schneider, campeão carioca desta categoria.

Os escoteiros catholicos da Salette estão de luto

A Associação dos Escoteiros Catholicos de Nossa Senhora da Salette, veterano nucleo que de tão merecido destaque gosa, está de luto com o fallecimento do chefe Ary Moreira Ventura.

Este chefe ingressou como simples escoteiro ha uns dez annos, tendo percorrido os diversos cargos de sub-monitor, monitor, auxiliar e, finalmente, como chefe. Em 1929 foi diplomado instructor pela Escola da Federação Catholica, que em 1930, tambem, lhe concedeu o Certificado de Merito.

Ao enterro deste chefe os Escoteiros da Salete compareceram com um effectivo de 45 escoteiros e lobinhos, além dos chefes e directores, enviando, ainda, uma linda corôa. O corpo foi transportado para a Matriz da Salete, onde foi encommendado pelo Revmo. Padre Director, e de onde saiu para o cemiterio do Caju'. Antes de baixar á sepultura, o auxiliar José René falou em nome dos Escoteiros da Salete, despedindo-se do chefe amigo.

Antes de baixar á sepultura, o auxiliar José René falou em nome dos Escoteiros da Salete, despedindo-se do chefe amigo.

Os funccionarios do 2º districto policial foram elogiados pelo chefe de policia

O capitão Filinto Muller, chefe de Policia, acompanhado do seu secretario, o dr. Israel Souto, visitou hontem, inesperadamente ás primeiras horas da tarde, á delegacia do 2º districto policial, em Copacabana.

Depois de percorrer todas as dependencias da delegacia, syndicando das marchas dos inqueritos e diligencias procedidas sobre diversos casos, ao sair deixou consignado no livro de occurrencias o seguinte elogio:

"E' com satisfação que registo aqui a impressão agradavel que tive da visita hoje feita ao 2º districto policial. Encontrei a postos o dr. delegado e todos seus dedicados auxiliares. Encontrei em dia os serviços de Cartorio e em perfeita ordem todas as dependencias da delegacia. O dr. Ascanio Accioly, delegado merece os elogios que aqui lhe faço e que transmittirá em meu nome, a todos seus auxiliares destacando especialmente o commissario-inspector dr. Francisco de Azevedo Rodrigues e o escrivão Eugenio Costa. Rio, 12 de março de 1935. — (a) Filinto Muller, chefe de policia".

Quéda do bonde

O operario Walter Diogo de 15 annos, residente na Penha, hontem, á noite, na rua Senador Euzebio, caiu de um bonde, ferindo-se na cabeça.

A Assistencia soccorreu-o.

Matriculado na E. E. M.

Foi posto á disposição do Estado Maior do Exercito, afim de effectuar matricula na Escola de Estado Maior, o capitão Arlindo Pinto Nunes, do 3º R. I., que se acha amparado pelo aviso n. 709, de 12-12-932.

«Extase»

Um grupo de intellectuaes, após a exhibição de "Extase"

"Extase" notavel film da Universal Pictures: premiado na Exposição de Veneza no anno passado, foi hontem exhibido no Imperio em sessão especial para a Academia Brasileira de Letras, que applaudiu enthusiasticamente o film que será um dos apreciados da temporada.

RUA OUVIDOR — Casa Allemã — GONÇALVES DIAS

A MAIOR CASA DE MODAS NO BRASIL

Não faça as suas compras sem fazer uma visita á nossa nova

Secção de Tecidos de Seda, Linho, Algodão e Lan

SÓ ARTIGOS DE QUALIDADE, SÓ NOVIDADES, SORTIMENTOS RECENTES POR

PREÇOS AO ALCANCE DE TODOS

Ultima Hora Sportiva

O SPORTING DO URUGUAY VENCEU BRILHANTEMENTE O SCRATCH CARIOCA POR 33 x 32

JAIRO O MELHOR DA NOITE

Hontem á noite no Palacio das Festas com uma assistencia numerosa, realizou-se a segunda partida de basket da equipe uruguaya, a qual conseguiu uma linda victoria sobre o quadra carioca por 33 x 32.

A situação de ambas as turmas foi optima; todos salientaram-se bastante.

O sr. Loris Cordovil juiz da partida, prejudicou bastante o quadro carioca com a sua actuação falha, deixando o abuso de certos "fouls" visiveis aos olhos de todos, e mais quando Jayme fez uma linda cesta o guarda Roig commette um "foul" escandaloso, deixando o sr. Loris de marcar a referida falta, provocando valas da assistencia.

O JOGO

O quadro carioca apresentou-se bem. Jairo foi o autor da primeira "cesta" da noite. Os visitantes logo a seguir empatam a partida por intermedio de Bernasconi que fez uma linda cesta quasi de centro do campo. Os cariocas reanimam o jogo. Pitanga, Frederico e Helio fazem tres lindas cestas. Os uruguayos augmentam a contagem por intermedio de Braceli, Cabrera, Luiz Castro. O jogo no decorrer do 1º tempo teve optimos lances. Quando o juiz apitou o "placard" acusava 19x19.

Fizeram pontos os seguintes players, do Sportingo: Bernasconi, 8; Cabrera, 4; Bracelli, 4; Luiz Castro, 3. Dos Cariocas: Helio, 5; Jarro, 8; Frederico, 4; Pitanga, 2.

A PHASE FINAL

No 2º tempo varias substituições foram feitas. Na equipe carioca, só Frederico foi substituido por Jayme, emquanto os campeões uruguayos trocaram Escura, por Cabrera, Bartolo Rodriguez por Luiz Castro e Lanaro por Bracelli.

O jogo esteve equilibrado de parte a parte, nesta phase os uruguayos conseguiram 14 pontos mais por intermedio de Roig 2; Bernasconi 5; Luiz Castro 5 e Bartolo Rodriguesz 2.

Os cariocas fizeram mais 13 pontos: Helio 4; Pitanga 2; Jairo 1 e Jayme 6.

As equipes estavam assim constituidas:

Uruguayos — Roig — Cabrera (Escurra) Bracelli depois Lanaro, Luiz Castro depois Bartolo e Bernasconi.

Cariocas — Adaulino e Pitanga, Helio, Frederico depois Jayme e Jairo.

MARCARAM OS PONTOS

Sporting — Bernasconi 13; Luiz Castro 8; Bracelli 4; Cabrera 4; Roig 2; Bartolo 2.

Cariocas — Helio 9; Jairo 9; Jayme 6; Pitanga 4; Frederico 4.

Apontador — Nilton Macedo. Chronometista, Alberto Steffan.

O quadro do Sporting que hontem, obteve a 2ª victoria vencendo o quadro carioca por 33 x 32

O "five" carioca frente ao quadro campeão do Uruguay

O prestação foi aggredido pela freguesa

Adolpho Goldfaft Gobert, argentino, solteiro, de 55 annos, residente á rua Santo Amaro n. 62, vendedor a prestação tem uma freguesa de nome Georgina, no 2º andar do predio n. 176, da rua Marechal Floriano.

Hontem, Adolpho, foi procurar a frequeza, afim de receber algum dinheiro, de um córte de seda, que lhe vendera. Georgina, não quiz dar nenhuma quantia e exigiu que lhe fosse vendido um outro córte de seda.

O vendedor não se conformou com a resolução de Georgina, que tomeda de de grande indignação avançou para o prestação, aggredindo-o com uma lata, ferindo-o na cabeça.

O ferido foi soccorrido pela Assistencia, queixando-se em seguida á policia do 10º districto.

Doze milhões de soles ouro

LIMA, 12 (U. P.) — O ministro da Fazenda enviou á Camara Constituinte um projecto de lei autorizando o governo a negociar um emprestimo até a quantia de doze milhões de soles ouro com uma instituição bancaria nacional, juros de oito por cento e dois por cento de amortização, afim de redimir todos os creditos pendentes que foram obtidos para construcção e reparação das docas nos portos de Atico e Sape, incluindo os depositos e outras dependencias.

De acordo com o plano do governo a empresa que contratar o emprestimo administrará as docas, cáes e depositos de cereaes e explosivos por conta do Estado e executará os serviços de juros e amortização com a renda das referidas obras e com os impostos de tineladas.

O objectivo do governo é adoptar um programma geral de administração e conservação dos cáes e docas, e ao mesmo tempo melhorar as rendas.

Serviço de dia ao D. P. E.

Estão de dia hoje, ao Departamento do Pessoal do Exercito, os escreventes José Feitosa Gurgel e soldado David José de Almeida.

Concurso de cartographo

Realizou-se no dia 12, na Escola Polytechnica, a primeira prova de idioma do concurso de cartographo do Departamento de Estatistica e Publicidade do Ministerio do Trabalho, tendo comparecido todos os candidatos inscriptos. Foi sorteado um trecho de 17 linhas do livro inglez "Graphic Methods for presenting Businesse Statistics". Presidiu o concurso a seguinte commissão organizadora: presidente, dr. Costa Miranda; examinadores: drs. Costa Leite, Macedo Soares e Del Negro; secretario, Paulo Poppe de Figueiredo.

Escola Nacional de Bellas Artes

PROVAS PARA ALUMNOS LIVRES

Hoje, ás 9 horas serão iniciadas as provas de Perspectiva e Desenho-geometrico para os candidatos a alumnos livres.

O caso de notas falsas em São Paulo

SÃO PAULO, 12 — (A. B.) —A Delegacia de Falsificações está terminando as investigações em torno do caso das notas falsas, de 10$000, com a efigie do sr. Sampaio Vidal, apreendidas num dos "guichets" do City Bank, nesta cidade.

Como se sabe, o desenhista Eugenio Schneider é o falsario que será processado e tinha como cumplice o preto Cesario Leiteira encarregado de passar as mesmas notas. O inquerito deve terminar amanhã ou depois.

Diario Carioca

Praça Tiradentes N.° 77 | Rio de Janeiro, Quarta-feira, 13 de Março de 1935 | Anno VIII — Numero 2.035

No "Sitio" dos Desenganos...

Torturas inquisitoriaes a serviço da "macumba" ---- Como eram espantados os "espiritos-malignos" numa localidade paulista ---- Facas, servindo de palmatoria ---- Tratamento de "enfermos", que lhes deixou o corpo em chagas e os membros perfurados ---- A prisão do "pae de santo", de sua mulher e cumplices

Ultrapassa os limites da mais fantastica imaginação a occorrencia que teve por palco uma pequena localidade paulistana. A superstição de uma gente inculta originou a pratica de actos pasmosamente diabolicos.

Trata-se de obra de "macumbeiros" e seus detalhes empanam totalmente o effeito dos actos da magia negra até agora conhecidos. A "macumba", barbara herança dos nossos ancestraes africanos e que, infelizmente, campeia livremente no interior e mesmo na capital do paiz e Estados, tomou nesse caso feição inaudita, difficilmente acreditavel. Eis como o relatam noticios vindas do local.

A policia do municipio de José Bonifacio, no estado de S. Paulo, recebeu a denuncia de que numa fazenda local se praticavam actos de baixo espiritismo, explorando-se a superstição popular sob o pretexto de "espantar os maus espiritos e curar toda a especie de molestias.

NO "SITIO DOS DESENGANOS"

Essa fazenda tem o nome de "Sitio dos Desenganos" e é de propriedade de Diogo Evangelista de Toledo, que fazia o papel de "pae de santo".

Diogo éra coadjuvado em seu enigmatico mistér pela esposa, Alzira Toledo, que exercia influencia sobre a gente inculta da localidade, aproveitando-a para suggerir actos criminosos e realizando-os por sua vez.

UMA CAMARA INQUISITORIA

A caravana policial obteve amplo successo. Cercando a fazenda, penetrou na casa do proprietario e ali appreendeu numerosos rosarios, oratorios, apparelhos cirurgicos e correntes que serviam para torturar e amarrar as victimas.

Coisas espantosas vieram, então, ao conhecimento das autoridades. Os "macumbeiros" aqueciam moédas de cobre e as collocavam em estado candente sobre o corpo dos pacientes, deixando-as ali até formarem profundas chagas circulares dispostas numa determinada ordem. Isso servia para "espantar os espiritos malignos".

Facas de vinte centimetros de comprimento e cinco de largura, usadas por Diogo como palmatorias para castigar os clientes, tambem foram descobertas pelas autoridades na fazenda.

Por toda a parte, fragmentos de palavras cabalisticas e "orações" mysticas enchiam o antro infernal.

UMA MOÇA BARBARAMENTE TORTURADA

Mas todos esses factos não se nivelam á scena impressionante com que depararam os policiaes num dos quartos da casa. Quando avistaram o quadro horrivel, mesmo seus corações endurecidos nas contigencias da profissão tiveram forte abalo.

Uma moça de 19 annos foi encontrada nesse quarto. Tinha o corpo em chagas vivas e os membros perfurados pelos terriveis processos do curandeiro! Estava mais morta que viva. Chamava-se Eryd Monteiro. Seu pae, um fazendeiro do Estado de Matto Grosso, combinara com Diogo em dez contos o tratamento. Deu cinco contos adiantadamente.

O pae de Eryd escrevia constantemente ao "macumbeiro", pedindo noticias da filha. O feiticeiro respondia sempre que a moça passava bem, mas não podia ser visitada pelos parentes. Assim, procurava elle evitar que o fazendeiro o chamasse á responsabilidade.

VIVENDO FO'RA DA LEI

Diogo tem sua fazenda localizada no interior da matta, e, assim, elle conseguia desenvolver suas tenebrosas actividades com perfeita segurança. A distancia da fazenda de qualquer centro civilizado retardava a incursão policial. Não fôra a denuncia e talvez nunca esse antro diabolico seria descoberto.

Além da esposa o "macumbeiro" era auxiliado por dois irmãos, Joaquim Lazaro e João Umbelino, que tambem foram presos. Apresentaram-se á policia numerosas victimas da tenebrosa quadrilha e foram confiscados os materiaes de tortura por ella utilizados.

Reina enorme sensação na localidade sua vizinhança e todo o Estado de São Paulo.

Incendio num bonde repleto de passageiros

Causou grande panico entre os passageiros, a occurrencia verificada hontem pela manhã com um bonde da linha "Praça Tiradentes - Leopoldina".

O vehiculo que era dirigido pelo motorneiro placa 3.419, e tinha o numero 360, seguia o seu itinerario, quando á certa altura as pessoas que nelle viajavam sentiram um cheiro estranho, a que não deram grande importancia.

Quando, porém, o electrico já se approximava do ponto, isto é a entrada da avenida Francisco Bicalho, a temperatura augmentou, tornando-se a situação inquietante. Nessa occasião de sob o soalho do vehiculo, irromperam labaredas, o que motivou verdadeiro alvoroço entre os passageiros, que se precipitaram do mesmo ainda em movimento.

Immediatamente o fiscal numero 449 e o inspector numero 17, ambos da Light, que se encontravam proximos ao local do accidente, tomavam todas as providencias, fazendo a desligação da corrente e solicitando dos Bombeiros os necessarios soccorros.

Os denodados soldados do fogo, sob o commando do tenente João Baptista, não se fizeram esperar.

Rebocado por um bonde da linha "Caju" foi o vehiculo incendiado conduzido até o registro dagua ali existente, onde os bombeiros entrando em acção rapidamente abafaram as chammas.

O carro em questão ficou bastante avariado.

Jogou-se ao mar um passageiro do "General "Artigas"

BAHIA, 12 (U. P.) — Jogou-se ao mar, entre o porto do Rio de Janeiro e o desta capital, o passageiro portuguez José Antonio da Silva Santiago, que viajava a bordo do "General Artigas", com destino á Lisbôa. Não deixou declarações e o corpo não foi encontrado.

Uma das Figuras Mais Decorativas de Washington

COMO SIR RONALD LINDSAY E' APRECIADO NO CORPO DIPLOMATICO DA CAPITAL YANKEE, SEM DUVIDA O MAIS NUMEROSO DO MUNDO

Ronald Lindsay

NOVA YORK, março (Especial para o DIARIO CARIOCA) — Sir Ronald é uma das figuras mais decorativas de Washington, onde ha quatro annos serve na Embaixada da Sua Majestade o Rei George V. E' tão alto e bem proporcionado, que sobresáe como um obelisco nas formações do corpo diplomatico da capital yankee, sem duvida o mais numeroso do mundo, com 56 legações e embaixadas. Durante muito tempo os rigores do protocollo, estrictamente á antiga, collocaram o Sir Ronald ao lado do Embaixador diminuto do Japão, que não lhe passava do bolso do collete. Mas o Sir Ronald não é somente enorme e decorativo. E' um diplomata e homem do Estado que sabe dal-as e tomal-as. Chegou a Washington quando tinha passado o periodo de relações agudas entre a Grã Bretanha e os Estados Unidos, agora completamente esquecido. Mas quando veiu a grande crise e com ella mil problemas que envolviam os dois paizes, particularmente, tocou-lhe dizer que a Inglaterra pagaria as suas dividas, para ter que sair depois com um pagamento insignificante por conta. Logo, em junho do anno passado, notificou o Departamento do Estado de que a Lei Johnson fazia impossivel estes pequenos pagamentos demonstrativos de boa vontade e que, em consequencia, a Grã Bretanha não pagava mais nem um penny "até que fosse possivel discutir um arranjo das dividas de guerra entre os governos com uma possibilidade razoavel de accôrdo". Essa possibilidade razoavel não chegou ainda, nem parece que ha de chegar tão logo.

Colhido por um rolo de arame

O sem trabalho João Baptista Filho, de 17 annos, residente no Albergue Nocturno, hontem, quando se encontrava no armazem 8 do Cáes do Porto foi colhido por um rolo de arame.

João Baptista, que recebeu forte contusão lombar, foi soccorrido pela Assistencia e em seguida internado na Santa Casa.

Caiu do bonde

O empregado no commercio Antonio Ignacio Alves Filho, solteiro, de 26 annos, residente á rua Pedro Alvares Cabral n. 107, ao saltar de um bonde em movimento hontem, na avenida Passos, perdeu o equilibrio, e caiu ao sólo.

Na quéda Antonio Ignacio, ficou com o pé direito sob as rodas do vehiculo, tendo esmagamento de todos os dedos.

Um auto-transporte do Ministerio da Guerra, ao desviar-se de um cyclista, chocou-se com um poste de illuminação

Do choque resultou morrer instantaneamente um soldado e sairem gravemente feridos, o cyclista e dois outros militares

Emocionante foi o desastre, que occorreu na noite de hontem, na Avenida Amaro Cavalcanti, em frente á fonte da "Agua Meyer".

Um auto transporte do Ministerio da Guerra, ao passar pela referida rodovia, teve a cortar-lhe a luz, uma bicycleta.

O motorista, tentando evitar, que o cyclista fosse colhido pelo pesado vehiculo, empreendeu uma manobra rapida.

A medida tomada não surtiu o effeito desejado, resultando um desastre de graves consequencias.

O auto-transporte n°. 712 M. G. S. T. T., dirigido pelo soldado n°. 308 do 1° R. C. D., Ladislau Machado, trafegava pela Avenida Amaro Cavalcante, com destino á Unidade que pertence.

Viajavam no pesado vehiculo como ajudante do motorista, os soldados do 1° R. C. D. Gastão Paes, n°. 155, solteiro, de 24 annos, Sylvio Gonçalves de Almeida, solteiro, de 23 annos e Ascendino de Andrade, n°. 65 solteiro, de 25 annos.

Ao defrontar o auto-transporte com a fonte da "Agua Meyer á sua frente surgiu a bicycleta n°. 652, pedalada por Manoel Ferreira, solteiro, de 18 annos, residente á rua Curupaty s|n.

Na velocidade que trazia, o motorista, tratou de businar, pedindo passagem para o seu vehiculo.

O cyclista, não attendeu desde logo e o resultado foi o auto-transporte approximar-se rapidamente e o soldado Ladislau Machado, vendo o perigo, que corria a vida do cyclista, empreendeu uma manobra rapida, afim de desviar a direcção do auto-transporte.

Foi infeliz, porém, pois o vehiculo, perdendo a direcção foi colher Manoel Ferreira, atirando-o ao soló e indo em seguida chocar-se violentamente e lentamente de encontro a um poste de illuminação publica, partindo-o.

Do choque que foi violento, resultou serem os soldados Gastão Paes, Sylvio Gonçalves de Almeida e Ascendino de Andrade, atirados ao sólo.

Na quéda, Ascendino de Andrade fracturou a base do craneo, tendo morte instantanea.

Os soldados Gastão Paes e Sylvio Gonçalves, receberam diversos ferimentos de natureza grave pelo corpo.

Manoel Ferreira, com a violencia da quéda, fracturou a base do craneo, ficando em estado de "shock".

Os tres feridos foram soccorridos pela Assistencia do Meyer, sendo os dois militares, em seguida aos soccorros recebidos, internados no Hospital Central do Exercito e o cyclista, recolhido ao Hospital de Prompto Soccorro.

O commissario Sá Freire, de serviço na delegacia do 22° districto, tomou as providencias que o caso exigia, requisitando a presença dos peritos do Gabinete de Pesquizas Scientificas e fazendo, em seguida, remover o cadaver para o necroterio do Instituto Medico Legal.

O soldado Ladislau Machado, em seguida ao desastre, fugiu, sendo aberto inquerito na delegacia do Meyer para apurar o facto.

União dos Contra-Mestres, Marinheiros e Moços da Marinha Mercante

"De ordem do companheiro presidente da Junta Governativa, convido todos os socios quites, a comparecer no dia 13, ás 20 horas, na séde social, afim de tomar parte na assembléa geral extraordinaria, para discussão dos estatutos.

Rio, 12 de março de 1935. — (a.) João Alves de Moraes, secretario".

Nos Correios e Telegraphos

O director geral dos Correios e Telegraphos, assignou os seguintes actos:

Designando o inspector chefe João Pinto Pessôa para reger a cadeira de construcção de linhas e lançamento de cabos, na Escola de Aperfeiçoamentos; os telegraphistas de 1ª classe Mario Alberto Barbosa Guimarães e José da Silva Riscado para instructores do ensino technico pratico de apparelhos telegraphicos especiaes; e o inspector technico de 3ª classe Ariovaldo Neves para reger a cadeira de Elementos de Electro-technico applicados á telegraphia na mesma Escola.

Designando o telegraphista de 4ª classe, Eleutherio de Sá Leitão, afim de proceder á installação dos apparelhos Baudot no predio da Directoria Regional de Sergipe.

Determinando que passe a ter exercicio, pelo prazo de 60 dias na Directoria Regional do Districto Federal o 2° official da Directoria Regional do Amazonas, Elias Sisnando Baptista.

Resolve determinar que na Directoria Regional dos Correios e Telegraphos de Minas Geraes (Bello Horizonte), se effectue concurso para continuos.

Estão forçando os moradores a se mudarem!

UMA RECLAMAÇÃO DE HABITANTES DE VARGEM GRANDE

Sr. Fernando Ribeiro Wyterlin

Estiveram hontem em nossa redacção, os srs. Fernando Ribeiro Wyterlin e João Baptista de Oliveira, acompanhados por alguns moradores do logar denominado Vargem da Taquara.

Esses dois senhores, falando em nome dos demais, expuzeram as reclamações que têm a formular contra a Comp. de Expansão Territorial, empresa que é proprietaria de terras naquella localidade.

Os reclamantes declararam que são posseiros no logar, estando suas terras dependendo de litigio com a Companhia de Expansão Territorial.

Hontem, esteve em Vargem da Taquara um engenheiro austriaco de nome Conrado que, agindo em nome da Companhia, mandou arrancar as cercas das casas e carregar o material em caminhões. Os moradores protestaram, principalmente contra o transporte do material, que lhes pertencia. Accrescentaram os reclamantes que pessoas agindo em nome da Companhia de Expansão Territorial, têm invadido choupanas e destruido habitações em Vargem Grande, afim de forçar a retirada dos actuaes moradores.

O caso acha-se "sub-judice", explicaram os interessados, não se justificando portanto taes violencias que não poderão solucionar a situação.

Uma desconhecida morta por um automovel na rua 24 de Maio

Uma "limousine" Ford V. 8, hontem á noite, trafegava em grande velocidade pela rua 24 de Maio.

Ao approximar-se da rua Monsenhor Amorim, na velocidade que levava, o automovel, colheu e matou, um mulher de côr preta, com 50 annos presumiveis, pobremente vestida, que atravessava aquella via-publica.

Occorrido o desastre, o motorista da "limousine", impulsionou maior velocidade ao vehiculo fugindo.

O commissario Ancora da Luz do 19° districto, que tomou as providencias que o caso exigia, fez remover o cadaver da infeliz desconhecida para o Necroterio do Instituto Medico Legal.

Para descoberta do numero do automovel causador do desastre, na delegacia local foi aberto inquerito.

O "Santos Dumont" chegou a Dakar

PARIS, 12 (U. P.) — O "Santos Dumont" chegou a Dakar ás 16 horas e 50 minutos, tempo de Greenwich.

A Exposição de Turismo no proximo mez

ADHERIU A' INICIATIVA A TCHECOSLOVAQUIA

A "Mostra de Turismo" a que já nos referimos, se realizará definitivamente, em 13 de abril proximo. Diariamente a Directoria Geral de Turismo da Municipalidade que está organizando o curioso e efficiente certamen, recebe importantes adhesões.

Hontem, em officio dirigido áquelle departamento, a Legação da Tchecoslovaquia communicou já se encontrar nesta Capital, o material de propaganda daquelle paiz para a notavel Mostra de Abril.